



Congresso Nazionale **SIAARTI** 69°

Bologna Palazzo della Cultura e dei Congressi
14/17 Ottobre 2015

Anestesia



Dolore



Emergenza



Iperbarica



Rianimazione e
Terapia Intensiva



SIAARTI
PRO VITA CONTRA DOLOREM SEMPER

programma finale
final programme

www.siaarti2015.com

Congresso Nazionale **SIAARTI** 69°

Bologna Palazzo dei Congressi
14/17 Ottobre 2015

Sono stati concessi i seguenti patrocini:



Ministero della Salute

Ministero della Salute



Regione Emilia-Romagna

**Regione
Emilia Romagna**



Comune di Bologna



Croce Rossa Italiana
Corpo Militare



The Intensive Connection

ESICM
European Society of
Intensive Care Medicine

European
Society of
Anaesthesiology **ESA**

ESA
European Society of
Anaesthesiology



SIAARTI

PRO VITA CONTRA DOLOREM SEMPER



Care Colleghe, Cari Colleghi e Cari Soci,

il 69° Congresso Nazionale della Società Italiana di Anestesia Analgesia Rianimazione e Terapia Intensiva (SIAARTI), quest'anno si svolge a Bologna, Alma Mater Studiorum, sede della più antica Università del Mondo Occidentale, sin dal medioevo crogiolo di confronti culturali per ogni aspetto dello scibile umano. La prestigiosa Università felsinea ha da sempre offerto un contributo di inestimabile valore alla medicina, annoverando tra i suoi docenti Marcello Malpighi, Gaspare Tagliacozzi, Jacopo Bartolomeo Beccari e molti altri. Dopo alcuni anni il congresso nazionale SIAARTI ritorna nella prestigiosa terra bolognese, conservando lo spirito culturale di apertura al mondo, attraverso la creazione di numerose sessioni scientifiche interdisciplinari, in collaborazione con Società Scientifiche Nazionali ed Internazionali. Il Congresso Nazionale SIAARTI ancora una volta si afferma come il luogo di congiunzione tra ricerca e clinica, una straordinaria occasione di stimolo e crescita per i giovani colleghi, Tutti i principali temi dell' Anestesia, Analgesia, Rianimazione e Terapia Intensiva saranno trattati e discussi in un'atmosfera stimolante e di confronto.

Non mancate, speriamo di vedervi numerosi anche quest'anno!

Massimo Antonelli

Presidente SIAARTI

Giorgio Conti

*Responsabile del Comitato
Scientifico del Congresso*



CONSIGLIO DIRETTIVO SIAARTI**Presidente***Massimo Antonelli***Presidente Designato***Antonio Corcione***Vice Presidenti***Antonio Braschi**Fabio Gori**Giovanni Pittoni**Flavia Petrini**Alessandro Vergallo***COMITATO D'ONORE***Alberto Barbieri**Gianfranco Di Nino**Stefano Faenza**Guido Fanelli**Maurizio Fusari**Massimo Girardis**Teresa Matarazzo**Rita Maria Melotti**Alessandro Vergallo**Carlo Alberto Volta***CONSIGLIERI RAPPRESENTANTI REGIONALI****Abruzzo e Molise** *Flavia Petrini***Calabria** *Ermenegildo Santangelo***Campania** *Edoardo de Robertis***Emilia-Romagna** *Massimo Girardis***Liguria** *Paolo Pelosi***Lombardia** *Ferdinando Luca Lorini***Marche** *Pietro Paolo Martorano***Piemonte e Valle d'Aosta** *Bruno Barberis***Puglia e Basilicata** *Nicola Brienza***Sardegna** *Marco Piga***Sicilia** *Francesco Saverio Venuti***Toscana** *Marco Feri***Umbria** *Fabio Gori***Veneto, Trentino Alto Adige e Friuli Venezia Giulia***Giovanni Pittoni***COORDINATORI DI SEZIONI CULTURALI****Anestesia***Gennaro Savoia***Medicina del Dolore e Cure Palliative***Rita Maria Melotti***Medicina dell'Emergenza***Luca Brazzi***Medicina Iperbarica***Monica Rocco***Rianimazione e Terapia Intensiva***Monica Rocco ad interim***SEGRETARIO TESORIERE***Giuseppe Renato Gristina***PROBIVIRI***Gerardo Martinelli**Francesco Paoletti**Alberto Pasetto**Paolo Pelaia***REVISORI DEI CONTI***Gianni Biancofiore**Amedeo Costantini***CONSIGLIO SCIENTIFICO E ORGANIZZATIVO****Massimo Antonelli**, *Presidente SIAARTI***Antonio Corcione**, *Presidente Designato***Giorgio Conti**, *Responsabile del Comitato Scientifico del Congresso (CSC)***Paolo Pelosi**, *Responsabile del CPRS***Gennaro Savoia**, *Responsabile area - Anestesia***Rita Maria Melotti**, *Responsabile area - Medicina del dolore e cure palliative***Luca Brazzi**, *Responsabile area - Medicina dell'Emergenza***Monica Rocco**, *Responsabile area - Medicina iperbarica e Rianimazione e Terapia Intensiva***Paola Fabbriccini**, *Segreteria Tecnica SIAARTI***Emiliano S. Tizi**, *Segreteria Tecnica SIAARTI***COORDINATORI GRUPPI DI STUDIO****Maurizio Fusari**, *Sicurezza in Anestesia***Guido Merli**, *Gestione delle vie Aeree***Alessandro Locatelli**, *Anestesia e**Rianimazione Cardio Toraco Vascolare***Nicola Ladiana**, *Day-surgery***Giorgio Danelli**, *Ortopedia***Pietro Paolo Martorano**, *Nuovi sistemi di**TIVA/TCI e anestesia multimodale***Gabriella Bettelli**, *Medicina perioperatoria*
*geriatrica***Carlo A. Castioni**, *Neuroanestesia e*
*Neuroranimazione***Alberto Giannini**, *Bioetica***Massimo Girardis**, *Infezioni e Sepsis***Filippo Bressan**, *Gestione Rischio clinico***Luca Cabrini**, *Emergenza***Gianni Biancofiore**, *Donatori multiorgano*
e Anestesia e Terapia Intensiva nei trapianti
*d'organo***Flaminia Coluzzi**, *Dolore acuto e cronico*
Mario Bosco, *Anestesia e Analgesia loco-*
*regionale***Daniilo Celleno**, *Anestesia e Analgesia in*
*Ostetricia***Claudio Lo Presti**, *Dolore oncologico e cure*
*palliative***Paolo Pelaia**, *Emergenze/urgenze*
*iperbariche***Paolo Marin**, *Anestesia in ambito militare*
Fabrizio Racca, *Medicina perioperatoria*
*malattie neuromuscolari***Giancarlo Vesce**, *Anestesia degli animali*

SEGRETERIA SCIENTIFICA:



Sede Nazionale
Viale dell'Università, 11 - 00185 Roma
Tel. +39 06 4452816
Presidenza: +39 06 30 15 3226
segreteria@siaarti.it
www.siaarti.it

SEGRETERIA ORGANIZZATIVA:



AIM Group International - Sede di Roma
via Flaminia 1068 - 00189 Roma
Tel. +39 06 330531
Fax +39 06 33053229
E-mail: siaarti2015@aimgroup.eu

UFFICIO STAMPA SIAARTI:

Dott.ssa Sofia Guidetti
Cell. +39 339 7925307
E-mail: ufficiostampa@siaarti.it



informazioni scientifiche e generali



Anestesia



Dolore



Emergenza



Iperbarica



Rianimazione e
Terapia Intensiva

informazioni generali

SEDE DEL CONGRESSO

Palazzo della Cultura e dei Congressi
Piazza Costituzione, 4/a - 40128 Bologna - www.bolognacongressi.it

SEGRETERIA ORGANIZZATIVA

La Segreteria Organizzativa è ubicata al piano terra della Sala Maggiore, all'ingresso principale. Il personale è a disposizione per ogni informazione riguardante il congresso nei seguenti giorni e orari:

Mercoledì	14	Ottobre	08,30 - 19,00
Giovedì	15	Ottobre	08,30 - 18,30
Venerdì	16	Ottobre	08,30 - 19,30
Sabato	17	Ottobre	08,30 - 13,30

SEGRETERIA AMMINISTRATIVA SIAARTI

Attigua alla Segreteria Organizzativa è presente la Segreteria Amministrativa e Tecnica SIAARTI. È possibile effettuare nuove iscrizioni, rinnovi e regolarizzare la quota di associazione alla SIAARTI presso questo desk.

NUOVE ISCRIZIONI

Socio S.I.A.A.R.T.I. e A.A.R.O.I. - EM.A.C. *	€ 605,00
NON Socio S.I.A.A.R.T.I. e A.A.R.O.I. - EM.A.C.	€ 705,00
Infermiere	€ 155,00
Medico Veterinario	€ 100,00
Ostetrico	€ 155,00
Medico Specializzando - socio S.I.A.A.R.T.I. **	€ 80,00
Medico Specializzando - non socio S.I.A.A.R.T.I. **	€ 120,00
Senior ***	GRATUITO
Studente/Specializzando in Veterinaria	€ 50,00
Quota di iscrizione singola giornata ****	€ 280,00

La quota di iscrizione al congresso include: partecipazione ai lavori scientifici, cerimonia inaugurale, eventuali servizi di ristorazione previsti, kit congressuale, attestato di partecipazione.

* In regola con il pagamento della quota sociale 2015.

** Mostrare certificato di iscrizione alla Scuola di Specializzazione.

*** Anestesisti e rianimatori con un'età superiore a 65 anni e in pensione. Mostrare documento di identità

**** E' possibile selezionare un solo giorno tra 14, 15, 16, 17 ottobre.
Non è possibile cumulare più quote di iscrizione giornaliera.

SOSTITUZIONE DI NOMINATIVI PARTECIPANTI

Dal 25 settembre 2015, lo Sponsor o il partecipante individuale che vorrà effettuare una o più sostituzioni di nominativi, dovrà comunicarlo per iscritto alla Segreteria Organizzativa AIM Group International (siaarti2015.reg@aimgroup.eu) e sarà soggetto al pagamento di € 25,00 IVA inclusa per ogni cambio nome.

BADGE

A tutti i partecipanti, relatori/moderatori ed espositori iscritti verrà consegnato all'atto della registrazione un badge nominativo che dovrà essere indossato per tutta la durata della manifestazione e che sarà necessario per la circolazione in tutte le aree congressuali.

Il colore dei badge è così differenziato: Moderatori e Relatori, Rosso · Partecipanti, Trasparente · Specializzandi, Giallo · Staff Aziende, Blu.

Il badge è personale pertanto non potrà essere ceduto e dovrà essere esibito al personale addetto al controllo.

ESPOSIZIONE TECNICO-SCIENTIFICA

Durante il congresso saranno allestite delle aree per l'esposizione di apparecchiature tecniche, pubblicazioni e materiale scientifico e farmaceutico che seguiranno gli orari di apertura e di chiusura del congresso.

L'area espositiva si sviluppa nelle aree del Palazzo dei Congressi:

Sala Maggiore: I e II piano ~ Palazzo della Cultura e dei Congressi: Piano Terra

SERVIZI DI RISTORAZIONE

Il buffet lunch si terrà presso le Aree Lunch ubicate in:

- Sala Maggiore - secondo piano
- Foyer Europa e foyer Sala Bianca - piano terra

ed è previsto nei seguenti giorni ed orari:

- Giovedì 15 Ottobre dalle ore 13:30 alle ore 14:30
- Venerdì 16 Ottobre dalle ore 13:00 alle ore 14:00

Per accedere all'Area Lunch è necessario essere possessori di badge.

Nelle LUNCH SESSION previste dalle ore 13:00 alle ore 14:00, sono disponibili dei box lunch direttamente in sala.

BAR

Al piano terra del Palazzo della Cultura e dei Congressi e al primo piano della Sala Maggiore sono disponibili due bar a pagamento.

GUARDAROBA

Un servizio di guardaroba è disponibile al piano terra in prossimità della segreteria dal lato Sala Maggiore. Il guardaroba osserverà gli stessi orari della Segreteria Organizzativa.

MOSTRA MEZZI MILITARI – MOSTRA FOTOGRAFICA CROCIEROSSA ITALIANA

Durante il congresso sarà allestita nell'area esterna una mostra di mezzi militari, mentre all'interno del Palazzo dei Congressi presso l' Hospitality Suite 2 - piano Terra sarà esposta la mostra dal titolo "Le attuali operazioni del corpo militare della Croce Rossa Italiana"



HOTEL E NAVETTE

La Segreteria Organizzativa ha riservato camere in alcuni alberghi ubicati nei pressi della sede congressuale. Solo per chi ha effettuato la prenotazione tramite l'organizzazione è possibile usufruire in concomitanza di inizio e fine lavori dei servizi transfer da/per la sede congressuale.

IL CONGRESSO VIAGGIA CON



AIM Group International – AIM Congress ha raggiunto un accordo con Trenitalia che permetterà a tutti i partecipanti diretti al Congresso di usufruire di un' importante agevolazione tariffaria sulla biglietteria ferroviaria.

Per informazioni e prenotazioni contatta il n. 02-75397537 o invia una mail a

siaarti.viaggi@orchideaviaggi.it

A bordo treno sarà necessario esibire, oltre al biglietto, la credenziale di partecipazione al congresso.

APP SIAARTI

È disponibile l'app per IOS e Android dove sarà possibile: creare la propria agenda delle sessioni da seguire; partecipare attivamente al congresso e fare domande direttamente agli speaker; girare in anteprima fra gli stand virtuali e tanto altro!



VIETATO FUMARE

È vietato fumare in tutta l'area congressuale.



TELEFONI CELLULARI

Nelle Aule dove si svolgono i lavori scientifici i telefoni cellulari dovranno essere tenuti in modalità silenziosa.

VARIAZIONI

La SIAARTI e la Segreteria Organizzativa si riservano il diritto di apportare al programma del Congresso tutte le variazioni necessarie per ragioni scientifiche e/o tecniche che potessero insorgere.

informazioni scientifiche

EDUCAZIONE CONTINUA IN MEDICINA

Il congresso non è stato accreditato ai fini del programma "Educazione Continua in Medicina".

COMUNICAZIONI LIBERE

Le Comunicazioni Orali accettate verranno presentate nelle giornate di giovedì 15, venerdì 16 e sabato 17 in sala Rossa, al primo piano del Palazzo della Cultura e dei Congressi.

Il tempo a disposizione per ogni Comunicazione Orale è di 5 minuti per la presentazione e 2 minuti per la discussione. Tutti sono pregati di rispettare in modo rigoroso tale limite temporale.

E-POSTER

La discussione dei Poster accettati avverrà nei Poster Corner. I Poster verranno discussi con i seguenti orari:

Giovedì	15	Ottobre	13.00 - 14.00
			15.00 - 16.05
Venerdì	16	Ottobre	13.00 - 14.00
Sabato	17	Ottobre	09.00 - 11.05

Il tempo a disposizione per ogni Poster è di 5 minuti, compresa la discussione. Tutti sono pregati di rispettare in modo rigoroso tale limite temporale.

Tutti i Poster sono digitalizzati e disponibili su 4 totem virtuali touch screen:

I totem 1 e 2 sono ubicati in area espositiva del Palazzo della Cultura e dei Congressi al piano terra. Il totem 3 è situato al primo piano della Sala Maggiore, in prossimità della sala Indaco, mentre il totem 4 si trova al secondo piano della Sala Maggiore.

La consultazione dei Poster sui totem digitali è libera. In caso di necessità e di supporto per la consultazione invitiamo a rivolgersi alla Segreteria.

CENTRO SLIDE

Tutte le sale sono predisposte esclusivamente per la videoproiezione da PC. Non sarà possibile effettuare la presentazione direttamente dal proprio computer.

I presentatori sono pregati di recarsi al Centro Slide situato al piano terra vicino alla Segreteria almeno 2 ore prima del proprio intervento, in modo da permettere ai tecnici di caricare le presentazioni che saranno trasferite direttamente al computer di sala mediante rete LAN.

Per le comunicazioni della prima sessione del mattino il materiale dovrà essere consegnato la sera precedente.

I filmati nella presentazione devono preferibilmente avere le seguenti estensioni: ".avi", ".wmv", ".mpeg". Si consiglia comunque di utilizzare il formato ".wmv" con bitrate max di 3000 kbps.

Vi ricordiamo che tutti i file contenenti immagini e/o video devono essere presentati nella medesima cartella.

Raccomandiamo di non contemplare più di un video per slide.

I relatori che utilizzano sistemi Macintosh e presentazioni in formato Keynote sono invitati a convertire le presentazioni in formato Power Point e testarle su un pc Windows.

Per rendere scaricabile più facilmente la Vostra presentazione al centro slide, vi segnaliamo i supporti fortemente consigliati: USB flash drive o CD.

ATTESTATO DI PARTECIPAZIONE

I partecipanti e i relatori/moderatori riceveranno gli attestati di partecipazione al congresso (in pdf) per e-mail dalla settimana successiva il termine del congresso.

ABSTRACT BOOK

L'abstract book sarà disponibile al sito www.siaarti2015.com al termine del Congresso..

LINGUA UFFICIALE

La lingua ufficiale del Congresso è l'italiano. E' prevista la traduzione simultanea in INGLESE in sala Italia per l'intera durata del Congresso.

ELEZIONI ED ASSEMBLEA DEI SOCI SIAARTI

Per il rinnovo delle cariche avranno diritto al voto solo i soci in regola con il pagamento delle quote associative alla data del 31.08.2015. Si potrà votare anche in sede tramite pc on line in saletta attigua alla segreteria SIAARTI entro le ore 14.00 del 16.10.15. Per ulteriori info si prega di consultare il sito societario. L'Assemblea dei Soci SIAARTI è prevista il giorno venerdì 16 ottobre alle ore 18.00 in Auditorium (Palazzo della Cultura e dei Congressi).

INAUGURAZIONE

La Cerimonia Inaugurale del Congresso si terrà mercoledì 14 ottobre alle ore 17.30 in Auditorium (Palazzo della Cultura e dei congressi). Seguirà Concerto del gruppo musicale **MNOGAJA LETA QUARTET**. Il successivo Cocktail, gentilmente offerto da TRICE, si terrà nell'area espositiva del Palazzo della Cultura e dei Congressi.

Speciale specializzandi SIAARTI guarda ai giovani

Comunicazione orale e poster

I premi verranno assegnati ai migliori abstract presentati da Autori iscritti alla Società con età inferiore ai 35 anni nel corso delle sessioni Orali e Poster. La selezione sarà fatta dal Comitato Scientifico. Le comunicazioni prescelte riceveranno come premio un grant per la partecipazione al 70° Congresso SIAARTI.

Concorso fotografico



In occasione del 69° Congresso Nazionale SIAARTI è indetto il 1° concorso fotografico sul tema "il dolore in un'immagine". Gli Autori sono liberi di interpretare e affrontare l'argomento scelto come ritengono più opportuno. Verranno premiate due foto: una scelta dalla Giuria del Concorso, composta da alcuni membri del Consiglio Direttivo della SIAARTI; l'altra sarà quella che otterrà più like sulla pagina Facebook di SIAARTI.

Maggior informazioni e regolamento sul sito del congresso www.siaarti2015.com

Hospitality suite

Dedicata agli specializzandi, uno spazio d'incontro dove poter discutere sulle tematiche del congresso, conoscere altri colleghi, condividere esperienze e confrontarsi sul nascente NETWORK dei MEDICI IN FORMAZIONE

Quota di partecipazione

Dedicata e... Scontata per chi è socio SIAARTI!

Iscrivendosi al congresso si otterrà il badge che include la partecipazione ai lavori congressuali, inoltre darà diritto a partecipare alla cerimonia inaugurale, allo speciale ed esclusivo intrattenimento del 14 Ottobre, al cocktail inaugurale e ai servizi ristorativi previsti durante i giorni congressuali

SIAARTI APP



L'app per IOS e Android dove sarà possibile: creare la propria agenda delle sessioni da seguire; partecipare attivamente al congresso e fare domande direttamente agli speaker; girare in anteprima fra gli stand virtuali e tanto altro

Tutte le informazioni e aggiornamenti sulla pagina Facebook e Twitter di SIAARTI





Kendall SCD™ Your Partner in VTE prevention



Feeding Tube with IRIS Technology



SAFER
TREATMENT.
BETTER
OUTCOMES.

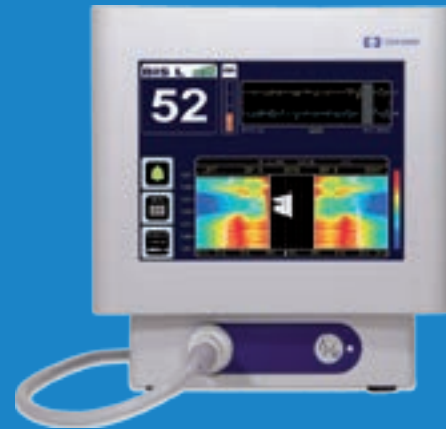

BIS™ Depth of Anaesthesia Monitoring System

sede congressuale
e area espositiva



Anestesia



Dolore



Emergenza



Iperbarica



Rianimazione e
Terapia Intensiva

Medtronic
Further. Together

sede congressuale - PIANO TERRA

AZIENDA	STAND	AZIENDA	STAND
ADI	23	EMERGENCY	F
Aferetica	18	ESA	24
Antonio Delfino Editore	Spazio Editoria B-C	ESICM	22
Assita	25	Fujifilm Sonosite	1
Cook Italia	11	Hill Rom	5-6
Draeger Medical	12	Intensiva	21
Edizioni Minerva	Spazio Editoria D	Karl Storz Endoscopia	13

AZIENDA	STAND	AZIENDA	STAND
Kedrion	10	Piccin Nuova Libreria	Spazio Editoria A
Linet Italia	19	Save the Children	G
Medtronic	14-15	Seda	8-9
Mindray Medical	16	Sicura	20
Multiossigen	E	Verathon Medical Europe	7
Norgine	4	Zoll Medical	2-3
Philips	17		

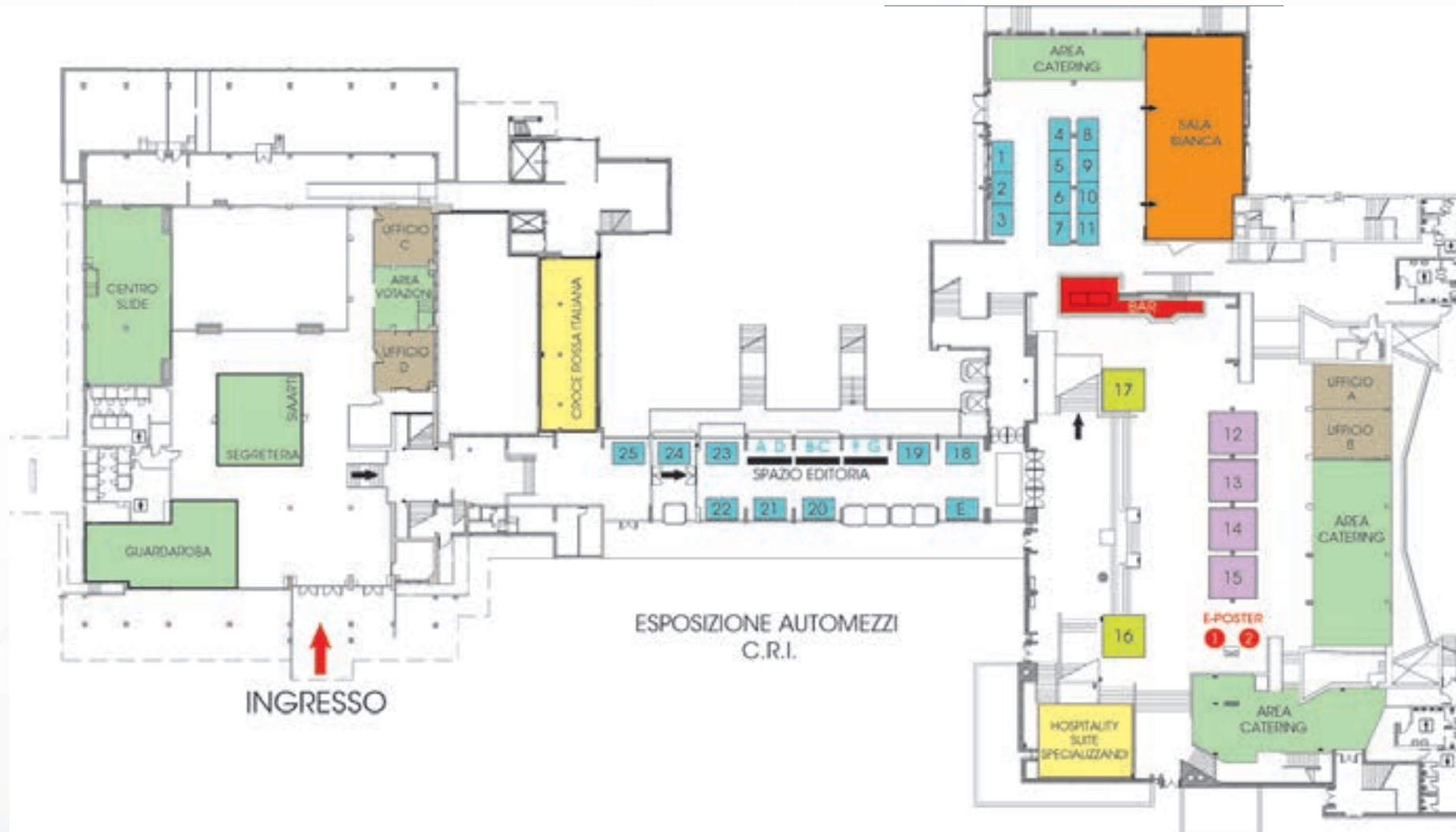

sede congressuale - PRIMO PIANO

AZIENDA	STAND	AZIENDA	STAND
AbbVie	54-55	BMC Tec	71
Acelity	37-38	DEAS	45
ACRAF Angelini	57	Edwards Lifesciences	53
Air Liquide Sanità Service	58	Estor	49-50
Astellas Pharma	30	Eurome / HP	62
B. Braun/B. Braun Avitum	68-69	Fisher & Paykel Healthcare	66
Basilea Pharmaceutica	70	Fresenius Kabi	51-52
Bellco	72-73	GE Healthcare	39-40-41
Biotest	31	Grunenthal	36

AZIENDA	STAND	AZIENDA	STAND
Intersurgical	32-43	Nihon Kohden	44
Johnson&Johnson	56	Orion Pharma	61
Laerdal	64	Piramal Critical Care	48
Maquet	46-47	Samsung	26
Masimo Europe Limited	33-34-35	Siare Engineering	59
Medcomtech	27	Tecnohealth	67
Mindray Medical	28-29	Trice	63
Movi	60	Vivisol	65
MSD	42		



sede congressuale - SECONDO PIANO



timetable



Anestesia



Dolore



Emergenza



Iperbarica



Rianimazione e
Terapia Intensiva

mercoledì 14 ottobre

	AUDITORIUM EUROPA (I PIANO)	SALA ITALIA (I PIANO)	SALA ROSSA (I PIANO)	SALA BIANCA (PIANO TERRA)	SALA INDACO (I PIANO)	SALA MAGENTA A (II PIANO)	SALA MAGENTA B (II PIANO)
08:30-09:00							
09:00-09:30			CORSO INFEZIONE E SEPSI IN TERAPIA INTENSIVA	CORSO ECOGRAFIA IN ANESTESIA	CORSO DI ULTRASUONI IN ANESTESIA REGIONALE E TERAPIA DEL DOLORE (MODULO BASE)	CORSO GESTIONE DELLE VIE AEREE: CONOSCERE LE TECNICHE PER SVILUPPARE LE STRATEGIE	CORSO BASE TEORICO-PARTICO PER L'UTILIZZO DELLA TIVA/TCI
09:30-10:00							
10:00-10:30							
10:30-11:00							
11:00-11:30							
11:30-12:00							
12:00-12:30							
12:30-13:00							
13:00-14:00	PAUSA			PAUSA			
14:00-15:00			CORSO INFEZIONE E SEPSI IN TERAPIA INTENSIVA	CORSO ECOGRAFIA IN ANESTESIA	CORSO DI ULTRASUONI IN ANESTESIA REGIONALE E TERAPIA DEL DOLORE (MODULO ADVANCED)	CORSO GESTIONE DELLE VIE AEREE	CORSO BASE TEORICO-PARTICO PER L'UTILIZZO DELLA TIVA/TCI
15:00-15:30							
15:30-16:00							
16:00-16:30							
16:30-17:00							
17:00-17:30							
17:30-18:00	LETTURA INAUGURALE SHOCK E MONITORAGGIO EVIDENZA SCIENTIFICA E FISIOLGICA						
18:00-18:30	CERIMONIA INAUGURALE						
18:30-19:00							
19:00-19:30	COCKTAIL						

Comunicazioni Orali

Sessioni Sponsorizzate

Corsi

Lunch Session

International Sessions -

Simultaneous translation in English will be provided

giovedì 15 ottobre

	POSTAZIONI E-POSTER (AREA ESPOSITIVA)	AUDITORIUM EUROPA (I PIANO)	SALA ITALIA (I PIANO)	SALA ROSSA (I PIANO)	SALA BIANCA (PIANO TERRA)	SALA INDACO (I PIANO)	SALA MAGENTA A (II PIANO)	SALA MAGENTA B (II PIANO)
09:00-09:30								
09:30-10:00		RIPENSARE ALLA SEPSI 10 ANNI DOPO: DALLA FISIOPATOLOGIA AGLI STUDI CLINICI E RITORNO	REGIONAL ANAESTHESIA AND OUTCOME: CLINICAL EVIDENCES	COMUNICAZIONI ORALI 1 Rianimazione e T.I. 1	PAZIENTI CRITICI E GESTIONE DELLE VIE AEREE		IL DOLORE VERTEBRALE	IL DOLORE POST OPERATORIO IN DAY SURGERY: E' UN PROBLEMA RISOLTO?
10:00-10:30								
10:30-11:00								
11:00-11:30		IL PAZIENTE VASCOLARE CON PATOLOGIA DELL'AORTA TORACO-ADDOMINALE: UPDATE	EDAIC AN OPPORTUNITY FOR ANAESTHESIOLOGISTS	11:00 - 12.17 COMUNICAZIONI ORALI 2 Anestesia 1	UPDATE IN NEUROANESTESIA	10:30 - 11:30 SIMPOSIO High Flow Oxygentherapy Session FISHER & PAYKEL	OLTRE GLI STANDARD DI MONITORAGGIO: ANESTESIA "PATIENT ORIENTED"	LETTURA Immunoterapia nella sepsi grave e nello shock settico con le immunoglobuline ad alto titolo di IgM. L'importanza di una tempistica corretta BIOTEST
11:30-12:00						11:30 - 12.30 SIMPOSIO Strategie terapeutiche per il trattamento dello shock settico endotossina mediato ESTOR		LETTURA Criodinamica - la termodinamica dell'ipotermia NEURON GUARD
12:00-12:30			SIAARTI - ESICM JOINT SESSION					WORKSHOP Gestione del paziente complesso - Sindrome Compartimentale Addominale ACELITY
12:30-13:00				12:18 - 13.00 COMUNICAZIONI ORALI 3 Rianimazione e T.I. 2				
13:00-13:30	13:00 - 14.00 SESSIONE POSTER I			LUNCH SESSION Come possiamo migliorare le pratiche pre-operatorie rimanendo NIV MASIMO			PAUSA	13:00 - 14.00 LUNCH SESSION Do.Re.MI.FA: DOse REsponse Multicenter International survey and Fluid Assessment FRESENIUS MEDICAL CARE
13:30-14:00								
14:00-14:30								
14:30-15:00						LETTURA Operating Room Management and Cost MSD		
15:00-15:30	15:00 - 16.05 SESSIONE POSTER II	CHOOSING WISELY: SCEGLIERE CON APPROPRIATEZZA	AIRWAYS MANAGEMENT: QUALITY AND CLINICAL SAFETY STANDARDS	LETTURA Protezione polmonare nella ARDS: ruolo della ECCO2-R con monitoraggio real time della VCO2 ESTOR	ASPETTI ETICI DELLA PRATICA CLINICA E DELLA RICERCA IN TERAPIA INTENSIVA	SIMPOSIO Tecniche mininvasive di neuromodulazione per il trattamento del dolore cronico	NUOVI SISTEMI TIVA/TCI E ANESTESIA MULTIMODALE	LA GESTIONE ANESTESIOLOGICA IN UNA STRUTTURA CAMPALE MILITARE
15:30-16:00								
16:00-16:30								
16:30-17:00		GESTIONE PERI OPERATORIA NEL PAZIENTE ADDICTED	BEST ANESTHETIC MANAGEMENT FOR DIFFERENT KINDS OF SURGERY IN THE ELDERLY PATIENTS		SARNePI AL SIAARTI: ANESTESIA	ANESTESIA IN ORTOPEDIA: QUALI NOVITA'?	SFIDE IN SALA PARTO	MEDICINA PERIOPERATORIA NELLA CHIRURGIA EPATICA <i>In collaborazione con LICAGE</i>
17:00-17:30								
17:30-18:00								
18:00-18:30								

Comunicazioni Orali

Sessioni Sponsorizzate

Corsi

Lunch Session

International Sessions -

Simultaneous translation in English will be provided

venerdì 16 ottobre

	POSTAZIONI E-POSTER (AREA ESPOSITIVA)	AUDITORIUM EUROPA (I PIANO)	SALA ITALIA (I PIANO) 	SALA ROSSA (I PIANO)	SALA BIANCA (PIANO TERRA)	SALA INDACO (I PIANO)	SALA MAGENTA A (II PIANO)	SALA MAGENTA B (II PIANO)	
08:30-09:00		SESSIONE CONGIUNTA SIAARTI-IRC: LE NUOVE LINEE GUIDA DELLA RIANIMAZIONE CARDIOPULMONARE 2015	TOPICS IN PERIOPERATIVE MEDICINE	COMUNICAZIONI ORALI 4 Rianimazione e T.I. 3	SARNePI AL SIAARTI: DOLORE		ANTIDOTI E INTOSSICAZIONI ACUTE GRAVI	ANESTESIA IN ORTOPEDIA: LA TRAUMATOLOGIA	ATTUALITA' E CONTROVERSIE ANESTESIOLOGICHE IN AMBITO MILITARE
09:00-09:30									
09:30-10:00									
10:00-10:30									
10:30-11:00		DEPURAZIONI EXTRACORPOREE IN ICU <i>In collaborazione con CPOAR</i>	THE US-GUIDED NERVE BLOCKS IN 2015	COMUNICAZIONI ORALI 5 Rianimazione e T.I. 4	LA VALUTAZIONE PREOPERATORIA IN DAY SURGERY	IL PAZIENTE CARDIACO IN CHIRURGIA NON CARDIACA: UPDATE	LETTURA L'importanza del monitoraggio della temperatura centrale in neurochirurgia 3M	IL PAZIENTE NEUROMUSCOLARE IN TERAPIA INTENSIVA <i>In collaborazione con AIM</i>	
11:00-11:30							SIMPOSIO Sedazione in terapia intensiva: standardizzazione o approccio personalizzato? ORION PHARMA		
11:30-12:00									
12:00-12:30									
12:30-14:00	13:00 - 14:00 SESSIONE POSTER III	PAUSA			PAUSA				
14:00-15:00	NUOVE SFIDE ALLA SEPSI: COME GESTISCO UN PAZIENTE CRITICO CON INFEZIONI NOSOCOMIALI	NEW TIVA/TCI SYSTEMS AND MULTIMODAL ANAESTHESIA		SIMPOSIO Nuove possibilità per l'accesso venoso centrale in terapia intensiva TELEFLEX	URGENZE INTRA-OSPEDALIERE ED ASPETTI ETICI		RICERCA AVANZATA E SKILLS CLINICI IN HBOT	GESTIONE PERI-OPERATORIA DEL PAZIENTE IN TRATTAMENTO PER DOLORE CRONICO	
15:00-15:30									
15:30-16:00									
16:00-16:30	LE NUOVE FRONTIERE DELLA VENTILAZIONE NONINVASIVA <i>In collaborazione con SITI</i>	ESA FOR SIAARTI TRANSFUSION IN THE PERIOPERATIVE PERIOD		16:00 - 16:30 LETTURA Nuove prospettive nella gestione delle infezioni da batteri GRAM negativi multiresistenti MSD		APPROCCIO INTERDISCIPLINARE ALLA CHIRURGIA GERIATRICA <i>In collaborazione con SIGOT</i>	IL CONTROLLO DEL DOLORE NEL PAZIENTE ONCOLOGICO	HOT TOPICS IN ANESTESIA TORACICA	
16:30-17:00									
17:00-17:30									
17:30-18:00				AKI OGGI: NOVITÀ DEL 2015 VICENZA COURSE					
18:00-18:30	ASSEMBLEA GENERALE								
18:30-19:00									
19:00-19:30									

 Comunicazioni Orali

 Sessioni Sponsorizzate

 Corsi

 Lunch Session

  International Sessions -

Simultaneous translation in English will be provided

sabato 17 ottobre

	POSTAZIONI E-POSTER (AREA ESPOSITIVA)	AUDITORIUM EUROPA (I PIANO)	SALA ITALIA (I PIANO) 	SALA ROSSA (I PIANO)	SALA BIANCA (PIANO TERRA)	SALA INDACO (I PIANO)	SALA MAGENTA A (II PIANO)	SALA MAGENTA B (II PIANO)
09:00-09:30	09:00 - 11:05 SESSIONE POSTER IV		SIAARTI-SRLF JOINT SESSION	COMUNICAZIONI ORALI 6 Tecniche di Anestesia 1	POINT OF CARE TESTING: SICUREZZA ED IMPATTO SULLA PRATICA CLINICA	RISK MANAGEMENT IN OSTETRICIA	TAVOLA ROTONDA: L'ARTE DELL'ANESTESIA NEL PAZIENTE DIFFICILE <i>In collaborazione con CPAAR</i>	GESTIONE DEL DOLORE ACUTO E CRONICO IN PAZIENTI SPECIALI
09:30-10:00								
10:00-10:30								
10:30-11:00								
11:00-11:30		VENTILAZIONE PROTETTIVA: COSA C'E' DI NUOVO? <i>In collaborazione con CPOAR</i>	CARDIAC ARREST: AN UPDATE	11:00 - 12:03 COMUNICAZIONI ORALI 7 Tecniche di Anestesia 2	LA TERAPIA INTENSIVA SECONDO NOI: LA PAROLA AI PAZIENTI E AI FAMILIARI	PATOLOGIA CEREBROVASCOLARE DELL'ADULTO E DEL BAMBINO	ANESTESIA DEGLI ANIMALI	TERAPIA TRASFUSIONALE NEL PAZIENTE CRITICO <i>In collaborazione con SIMIT</i>
11:30-12:00								
12:00-12:30								
12:30-13:00								

 Comunicazioni Orali

 Sessioni Sponsorizzate

 Corsi

 Lunch Session

  International Sessions -

Simultaneous translation in English will be provided



corsi teorico-pratici



Anestesia



Dolore



Emergenza



Iperbarica



Rianimazione e
Terapia Intensiva

mercoledì 14 ottobre

sala indaco 08:30 - 13:00

**CORSO DI ULTRASUONI IN ANESTESIA REGIONALE E TERAPIA DEL DOLORE:
L'ANESTESIA VISIBILE - MODULO BASE**

Direttori: M. Bosco (Roma), L. Bertini (Roma)

Introduzione

L. Bertini (Roma), M. Bosco (Roma)

Concetti essenziali: knobology & best practice

N. De Nittis (Roma)

Come si fa un blocco? Dove, come, con cosa

A.U. Behr (Padova)

Anestetici locali ed adiuvanti

D. Ghisi (Bologna)

I blocchi dell'arto superiore

M. Tomassetti (Roma)

I blocchi dell'arto inferiore

E. Barbara (Castellanza)

US e ECM

P. Volturo (Roma)

Varianti anatomiche

M. Tedesco (Manduria)

Prove pratiche su modelli

N. De Nittis (Roma), M. Tomassetti (Roma), A.U. Behr (Padova),
D. Ghisi (Bologna), M. Tedesco (Manduria), E. Barbara (Castellanza)

mercoledì 14 ottobre

sala indaco 14:00 - 17:30

L'ANESTESIA VISIBILE - MODULO ADVANCED

Direttori: L. Bertini (Roma), M. Bosco (Roma)

Blocchi ecoguidati in terapia antalgica

G. Danelli (Cremona)

Ultrasuoni in anestesia pediatrica

V. Mossetti (Torino)

Anestetico locale: intorno o... dentro al nervo?

M. Baciarello (Parma)

Blocchi continui: cosa possiamo vedere

A. Tognù (Bologna)

US e colonna vertebrale

A. Fanelli (Bologna)

Blocchi nervosi per la riabilitazione

M. Divella (Udine)

Blocchi di parete

G. Gazzero (Napoli)

Prove pratiche su modelli a cura dei docenti

mercoledì 14 ottobre

sala rossa 09:00 - 11:00

**CORSO INFEZIONE E SEPSI IN TERAPIA INTENSIVA:
DIAGNOSI E BUON USO ANTIBIOTICI**

Quali indagini microbiologiche in pazienti semplici e complessi
G.M. Rossolini (Siena/Firenze)

Marcatori clinici e biologici nella diagnosi e nella terapia
M. Girardis (Modena)

Antibiotici nel mio paziente: quanto serve per raggiungere l'obiettivo
R.E. Lewis (Bologna)

Terapia antifunginea nel paziente critico: presto ma non troppo
M. Bassetti (Udine)

Parliamo di MDR: KPC e i suoi fratelli
P.Viale (Bologna)

mercoledì 14 ottobre

sala rossa 11:00 - 16:00

**CORSO INFEZIONE E SEPSI IN TERAPIA INTENSIVA:
RIANIMAZIONE PRECOCE E TERAPIA INTENSIVA**

Fluidi I: dammi un tempo ed un obiettivo
N. Brienza (Bari)

Fluidi II: tutti i fluidi sono uguali tutti i pazienti sono uguali?
P. Caironi (Milano)

Monitoraggio emodinamico oggi
S. Scolletta (Siena)

Monitoraggio non emodinamico: oltre le barriere
A. Donati (Ancona)

Terapia vasoattiva: abitudine ed evidenza
D. Pasero (Torino)

Terapia inotropica: cosa sappiamo e cosa facciamo
A. Morelli (Roma)

Vizi e virtù delle tecniche extracorporee
M. Antonelli (Roma)

Qualche idea nuova: cosa bolle in pentola
F. Forfori (Pisa)

Immunità e sepsi: cosa dobbiamo sapere
A. Cossarizza (Modena)

Grazie al contributo di



mercoledì 14 ottobre

sala bianca 09:00 - 13:00

**CORSO ECOGRAFIA IN ANESTESIA:
USO DELL'ECOGRAFIA IN ANESTESIA, TERAPIA INTENSIVA E MEDICINA
D'URGENZA**

Nozioni base sugli ultrasuoni (fisica, doppler, macchine e sonde)

M. Oppizzi (Milano)

Linee guida sull'utilizzo dell'ecografia

A. Sarti (Firenze)

Ecocardiografia Trans-Toracica

A. Sarti (Firenze)

Ecocardiografia Trans-Esofagea

S. Cattaneo (Bergamo)

Eco pleuro-polmonare

S. Cattaneo (Bergamo)

Eco per accessi vascolari e diagnostica vascolare di base

S. Cattaneo (Bergamo)

Valutazione cuore sinistro

F.L. Lorini (Bergamo)

Valutazione cuore destro

L. Tritapepe (Roma)

sala bianca 14:00 - 17:30

Principali vizi valvolari

A. Locatelli (Cuneo)

L'ecografia nella valutazione del cardiopatico in chirurgia non cardiaca

M. Oppizzi (Milano)

Valutazione paziente in shock (Ecodinamica) nei vari scenari:

Sala Operatoria

A. Locatelli (Cuneo)

Valutazione paziente in shock (Ecodinamica) nei vari scenari:

Terapia Intensiva

F.L. Lorini (Bergamo)

Pronto Soccorso

L. Tritapepe (Roma)

Test di Valutazione Finale

mercoledì 14 ottobre

sala magenta A 09:00 - 10:30

**CORSO GESTIONE DELLE VIE AEREE:
CONOSCERE LE TECNICHE PER SVILUPPARE STRATEGIE**

Presentazione

F. Petrini (Pescara), G. Merli (Milano)

Introduzione: Pianificare le strategie

A. Guarino (Milano)

CONOSCERE LE TECNICHE APPROPRIATE:

Tecniche fibrobroncoscopiche

N. Mereto (Genova)

Tecniche videolaringoscopiche

M. Meattelli (Perugia)

PEG: tecniche rescue - tecniche avanzate

M. Micaglio (Firenze)

Accesso tracheale rapido

G. Frova (Milano)

Peculiarità pediatriche

S. Baroncini (Bologna)

mercoledì 14 ottobre

sala magenta A 10:30 - 15:00

**CORSO GESTIONE VIE AEREE:
CONOSCERE LE TECNICHE PER SVILUPPARE STRATEGIE - HANDS ON**

Fibroscopia flessibile pz adulto (intubazione naso-oro-tracheale)

M. Nolli (Piacenza), I. Di Giacinto (Bologna)

Fibroscopia flessibile pz ICU (tecniche di BAL, brushing, applicazioni avanzate in Terapia Intensiva)

F. Petrini (Pescara), I. Dell'Atti (Chieti)

Fibroscopia flessibile in anestesia toracica (DLT e Bloccatori Bronchiali)

G. Merli (Milano), N. Mereto (Genova)

Fibroscopia pediatrica - Broncoscopia rigida - videolaringoscopia pediatrica

S. Baroncini (Bologna), L. Pasini (Bologna)

Videolaringoscopi "channeled" e "unchanneled"

M. Sorbello (Catania), M. Meattelli (Perugia)

Presidi Extra Glottici (II generazione + tecniche combinate a FOB)

M. Micaglio (Firenze), M. Menarini (Bologna)

Accesso tracheale rapido

G. Frova (Milano), A. Guarino (Milano)



mercoledì 14 ottobre

sala magenta B 09:00 - 11:00

**CORSO TEORICO PRATICO PER UTILIZZO TIVA/TCI:
CASI CLINICI ABBINATI ALLE BASI FARMACOCINETICHE E
FARMACODINAMICHE DELLA TIVA/TCI**

**PRINCIPI DI FUNZIONAMENTO DELLA TCI. VARIAZIONI PK-PD. VARIAZIONI
PK-PD CORRELATE AL PAZIENTE**

Modelli PK-PD in TIVA-TCI

A. Frattari (Montesilvano)

Variabilità PK-PD ed emodinamica

S. Loggi (Ancona)

**CASI CLINICI ABBINATI AI SISTEMI SEMPLICI E COMPLESSI DI INFUSIONE
FARMACOLOGICA: POMPE INFUSIONALI TCI. ANAESTHESIA WORKSTATION**

Sistemi infusionali TCI

E. Barboni (Ancona)

Anaesthesia workstation

P.P. Martorano (Ancona)

**INTEGRAZIONE DEI MODELLI PER IPNOTICI E OPIOIDI E SINERGISMO
FARMACOLOGICO. UTILIZZO DEI DIVERSI MONITORAGGI INTRAOPERATORI
(ENTROPIA, BIS, AAI)**

Sinergismo farmacologico

N. Lomartire (Sora)

Monitoraggi intraoperatori

T. Cafiero (Napoli)



mercoledì 14 ottobre

sala magenta B 11:00 - 13:00

**CORSO TEORICO PRATICO PER UTILIZZO TIVA/TCI:
SIMULAZIONI CLINICHE ASSISTITE DA TUTORS**

Stazione Navigator

P.P. Martorano (Ancona)

Stazione Smart-Pilot

A. Farnia (Treviso)

Stazione Fresenius Orchestra Primea 1

A. Frattari (Montesilvano)

Stazione Fresenius Orchestra Primea 2

T. Cafiero (Napoli)

Stazione Fresenius Orchestra Primea 2

N. Lomartire (Sora)

sala magenta B 14:00 - 17:00

SIMULAZIONI CLINICHE SU MANICHINO

P.P. Martorano (Ancona), T. Cafiero (Napoli), S. Loggi (Ancona),
A. Frattari (Montesilvano), N. Lomartire (Sora), E. Barboni (Ancona),
A. Farnia (Treviso)

Grazie al contributo di

Dräger

MASIMO



programma scientifico



Anestesia



Dolore



Emergenza



Iperbarica



Rianimazione e
Terapia Intensiva

mercoledì 14 ottobre

auditorium europa 17:30 - 19:00

CERIMONIA INAUGURALE

LETTURA INAUGURALE:

Shock e monitoraggio: evidenza scientifica e fisiologica

M. Cecconi (Londra, Regno Unito)

Intervento Presidente Siaarti

M. Antonelli (Roma)

Intervento responsabile del comitato scientifico del congresso

G. Conti (Roma)

MSD e SIAARTI per la ricerca

Referente MSD

SIAARTI e la customer experience

E. Cese (Roma)

Segui la CERIMONIA INAUGURALE su



usa **#SIAARTI2015** per condividere le tue idee, opinioni e metterti in contatto con i colleghi

giovedì 15 ottobre

auditorium europa 09:00 - 11:00

RIPENSARE LA SEPSI 10 ANNI DOPO: DALLA FISIOPATOLOGIA AGLI STUDI CLINICI E RITORNO

Moderatori: A.R. De Gaudio (Firenze), R. Fumagalli (Milano)

Infiammazione ed immunità: cosa ho capito in questi anni

A. Cossarizza (Modena)

Una possibile chiave di lettura per il fallimento dei trial clinici: approccio PIRO alla popolazione con sepsi

G.P. Monti (Milano)

Nuove idee fisiopatologiche nella gestione emodinamica del paziente con shock settico

A. Morelli (Roma)

Il microcircolo è ancora il motore delle disfunzione d'organo nella sepsi?

A. Donati (Ancona)



sala italia 09:00 - 11:00

ANESTESIA REGIONALE ED OUTCOME: EVIDENZE CLINICHE

Moderatori: B. Borghi (Bologna), M. Bosco (Roma)

Anestesia Regionale e Enhanced Recovery After Surgery (ERAS)

F. Carli (Montreal, Canada)

Anestesia Regionale e ricadute neoplastiche

A. Clemente (Roma)

Anestesia Regionale e Sleep Apnoea ostruttiva

G.M. De Berardinis (Roma)

Anestesia Regionale e disordini cognitivi post-operatori

P. Fusco (L'Aquila)

giovedì 15 ottobre

sala bianca 09:00 - 11:00

PAZIENTI CRITICI E GESTIONE DELLE VIE AEREE

Moderatori: F. Bressan (Prato), G. Frova (Milano)

Il paziente ipossico: strategie di approccio alle vie aeree

G. Merli (Milano)

Intubazione ed estubazione in sicurezza: ruolo e limiti di tecniche e presidi

M. Sorbello (Catania)

Il Paziente Obeso: percorsi clinico-organizzativi perioperatori

I. Di Giacinto (Bologna)

Emergenza e vie aeree: la gestione dal territorio all'arrivo in ospedale

A. Timmermann (Berlino, Germania)



sala magenta A 09:00 - 11:00

IL DOLORE VERTEBRALE

Moderatori: R.M. Melotti (Bologna), E. Mondello (Messina)

La peridurale lombare con steroidi: è ancora attuale?

F. Paoletti (Perugia)

Il ruolo della radiofrequenza

A. Papa (Napoli)

Il trattamento delle metastasi ossee

A. Costantini (Chieti)

Blocchi centrali e periferici nel dolore pelvico oncologico

F. Bruno (Bari)

giovedì 15 ottobre

sala magenta B 09:00 - 11:00

IL DOLORE POSTOPERATORIO NEL PAZIENTE IN DAY SURGERY: È UN PROBLEMA RISOLTO?

Moderatori: G. Di Nino (Bologna), R. Monzani (Milano)

Entità del problema secondo la letteratura più recente

A. Corcione (Napoli)

Gli oppioidi in Day Surgery: sono ancora un tabù?

M. Nalli (Piacenza)

Tecniche loco-regionali: dove, come e quando

A. Fanelli (Bologna)

Controllo del dolore e soddisfazione del paziente

C. Maisano (Roma)

sala indaco 10:30 - 11:30

SYMPOSIUM FISHER & PAYKEL HEALTHCARE HIGH FLOW OXYGEN THERAPY SESSION

Chairman: M. Antonelli (Roma)

Physiology of Nasal High Flow

S.M. Maggiore (Chieti)

Nasal High Flow in acute hypoxemic respiratory failure

J.P. Frat (Poitiers, France)

Nasal High Flow to prevent desaturation during intubation

J.D. Ricard (Parigi, France)

giovedì 15 ottobre

auditorium europa 11:00 - 13:00

IL PAZIENTE VASCOLARE CON PATOLOGIA DELL'AORTA TORACO-ADDOMINALE: UPDATE IN COLLABORAZIONE CON SICVE

Moderatori: A. Locatelli (Cuneo), F. Peinetti (Aosta)

Trattamento chirurgico OPEN vs ENDO: solo un problema anatomico?

R. Chiesa (Milano)

Stratificazione pre-operatoria: utile o necessaria?

M. Oppizzi (Milano)

Come la strategia chirurgica condiziona la gestione anestesiologicala

F. Ruberto (Roma)

Protezione d'organo: non solo un problema midollare

A. Locatelli (Cuneo)



sala italia 11:00 - 11:30

KEYNOTE LECTURE

Moderatore: F. Petrini (Pescara)

European Diploma in Anaesthesiology and Intensive Care (EDAIC): un'opportunità per gli anestesisti

Z. Goldik (Haifa, Israele)

giovedì 15 ottobre

sala italia 11:30 - 13:00



SESSIONE CONGIUNTA SIAARTI-ESICM

Moderatori: M. Antonelli (Roma), D. De Backer (Bruxelles, Belgio)

L'importanza di un percorso comune europeo: l'esame EDIC e lo stato dell'arte della Terapia Intensiva in Europa

F. Rubulotta (Londra, Regno Unito)

Il contributo dell'ESICM all'epidemia di EBOLA

D. De Backer (Bruxelles, Belgio)

Uno sguardo preliminare alle nuove linee-guida SSC

M. Cecconi (Londra, Regno Unito)

sala bianca 11:00 - 13:00

UPDATE IN NEUROANESTESIA

Moderatori: M. Berardino (Torino), M. Zanello (Bologna)

Condotta anestesiologicala in neurochirurgia e outcome

F. Bilotta (Roma)

Monitoraggio elettrofisiologico in Neuroanestesia

R. Stefani (Roma)

Utilizzo della Terapia Intensiva dopo craniotomia elettiva

C.A. Castioni (Torino)

Neuroanestesia nei pazienti pediatrici

M. Tumolo (Genova)

giovedì 15 ottobre

sala magenta A 11:00 - 13:00

OLTRE GLI STANDARD DI MONITORAGGIO: ANESTESIA "PATIENT ORIENTED"

Moderatori: M. Dambrosio (Foggia), M. Fusari (Ravenna)

Strumenti di monitoraggio emodinamico non-invasivo in sala operatoria: quali i vantaggi per i pazienti

M. Fusari (Ravenna)

Monitoraggio della nocicezione in anestesia bilanciata: affidabilità e ricaduta clinica

C. Esposito (Napoli)

Quali attenzioni per prevenire le complicanze cognitive nell'anziano a rischio?

S. Taddei (Bologna)

Anestesia Pediatrica: quali competenze professionali ed in quali ospedali?

E. Calderini (Milano)

sala magenta B 11:00 - 11:30

LETTURA BIOTEST**Immunoterapia nella sepsi grave e nello shock settico con le immunoglobuline ad alto titolo di IgM. L'importanza di una tempistica corretta**

G. Berlot (Trieste)

sala magenta B 11:30 - 12:00

LETTURA NEURON GUARD**Criodinamica - La termodinamica dell'ipotermia**

E. Giuliani (Modena)

giovedì 15 ottobre

sala indaco 11:30 - 12:30

SIMPOSIO ESTOR**STRATEGIE TERAPEUTICHE PER IL TRATTAMENTO DELLO SHOCK SETTICO ENDOTOSSINA MEDIATO**

Moderatori: N. Brienza (Bari), R. Fumagalli (Milano)

Oltre gli approcci convenzionali per la cura del paziente: il caso dell'emoperfusione alla Polimixina B

G.P. Monti (Milano)

Risultati sull'emodinamica e considerazioni cliniche nella terapia anticoagulante durante l'emoperfusione per la rimozione delle endotossine

J. Maynar (Vitoria, Spagna)

sala magenta B 12:00 - 13:00

ACELITY WORKSHOP**GESTIONE DEL PAZIENTE COMPLESSO - SINDROME COMPARTIMENTALE ADDOMINALE****Presentazione del President Developed Markets di Acelity**

L. Piccinini (Milano)

Moderatori: R.M. Melotti (Bologna), G. Conti (Roma)

Open Abdomen in trauma guidelines

O. Chiara (Milano)

Open Abdomen in acute care surgery

F. Catena (Parma)

Open Abdomen techniques

L. Ansaloni (Bergamo)

Iperensione addominale: trattamento aperto in Terapia Intensiva

G. Marchesi (Bergamo)

Conclusioni

A. Corcione (Napoli)

giovedì 15 ottobre



sala italia 13:00 - 14:30

LUNCH SESSION MASIMO**COME POSSIAMO MIGLIORARE LE PRATICHE PRE-OPERATORIE RIMANENDO NIV**

Moderatore: A. Perel (Tel Aviv, Israele)

Welcome and Introduction

A. Perel (Tel Aviv, Israele)

Il cervello non è solo un numero - Applicazioni e anticipazioni del monitoraggio cerebrale in anestesia

M.A.E. Ramsay (Dallas, USA)

Il monitoraggio continuo e non invasivo di parametri fisiologici: una relazione esperienziale

R.C. De Rosa (Napoli)

Monitoraggio non invasivo del rilascio di ossigeno: nuove frontiere

A. Perel (Tel Aviv, Israele)

sala magenta A 13:00 - 14:00

LUNCH SESSION FRESENIUS MEDICAL CARE**DO.RE.MI.FA.: DOSE RESPONSE MULTICENTER INTERNATIONAL SURVEY AND FLUID ASSESSMENT**

Moderatori: M. Antonelli (Roma), C. Ronco (Vicenza)

Do.Re.Mi.Fa: origini e rationale dello studio

C. Tetta (Bad Homburg, Germania)

Influenza del sovraccarico di liquidi sui risultati clinici

M.E. Ostermann (Londra, Regno Unito)

Pratica clinica nei trattamenti CRRT

V. Cantaluppi (Novara)

giovedì 15 ottobre

auditorium europa 14:30 - 16:30

SCEGLIERE CON APPROPRIATEZZA

Moderatore: S. Venero (Bologna)

Appropriatezza professionale: la chiave per la sostenibilità della Sanità pubblica

N. Cartabellotta (Bologna)

Anestesia

G. Savoia (Napoli)

Terapia Intensiva

M. Rocco (Roma)

Medicina del dolore e cure palliative

R.M. Melotti (Bologna)



sala italia 14:30 - 16:30

STANDARD DI QUALITÀ E DI SICUREZZA CLINICA

Moderatori: M. Antonelli (Roma), F. Petrini (Pescara)

Audit clinici in area intensiva: considerazioni a quattro anni dal NAP4

T. Cook (Bath, Regno Unito)

Quali competenze tecniche di gestione delle vie aeree deve acquisire un team?

M. Nalli (Piacenza)

Fattori umani e ambiti critici: la simulazione come strumento formativo

F. Bressan (Prato)

Strategie multimodali per la gestione delle vie aeree nel paziente critico

F. Petrini (Pescara)

giovedì 15 ottobre

sala bianca 14:30 - 16:30

ASPETTI ETICI DELLA PRATICA CLINICA E DELLA RICERCA IN TERAPIA INTENSIVA: UNA RIFLESSIONE PER IL TEMPO PRESENTE

Moderatori: A. Corcione (Napoli), N. Zamperetti (Vicenza)

Dalle "terapie miracolose" alle "ritrattazioni": cosa ci ha insegnato l'ultimo decennio?

L. Riccioni (Roma)

Antibiotici in Terapia Intensiva: gli interessi dell'individuo sono in contrasto con quelli della comunità?

D. Mazzon (Belluno)

Strumento utile o vincolo gravoso? Aspetti etici, legali e clinici dell'utilizzo delle linee guida

P. Malacarne (Pisa)

"EBM": Evidence Based Medicine o anche Ethic Based Medicine?

N. Zamperetti (Vicenza)

sala indaco 14:30 - 15:00

LETTURA MSD

Operating room management and cost

V. Agnoletti (Reggio Emilia), E. Padovani (Bologna)

giovedì 15 ottobre

sala magenta A 14:30 - 16:30

NUOVI SISTEMI TIVA/TCI E ANESTESIA MULTIMODALE - SESSIONE I

Moderatori: E. Barboni (Ancona), F. Caracciolo (Sora)

Modulazione intraoperatoria del sinergismo ipno/analgesico in TIVA/TCI

A. Frattari (Montesilvano)

Monitoraggio del piano ipnotico durante TIVA/TCI

T. Cafiero (Napoli)

TIVA/TCI nel paziente critico

S. Loggi (Ancona)

TIVA/TCI in chirurgia bariatrica: vantaggi e limiti

N. Lomartire (Sora)

sala magenta B 14:30 - 16:30

LA GESTIONE ANESTESIOLOGICA IN UNA STRUTTURA CAMPALE MILITARE

Moderatori: G. Lupini (Roma), R. Tripodi (Roma)

La gestione dell'anestesia inalatoria sul campo

F. Rispoli (Napoli)

Approvvigionamento e gestione dell'ossigeno per le unità campali di Anestesia e Rianimazione

P. Marin (Genova)

Pianificazione e preparazione di nuclei di Anestesia e Rianimazione di pronto intervento

R. Tripodi (Roma)

Attività anestesio-rianimatoria nelle strutture sanitarie della Marina Militare

F. Fracasso (Roma)

giovedì 15 ottobre

sala indaco 15:00 - 16.30

TECNICHE MININVASIVE DI NEUROMODULAZIONE PER IL TRATTAMENTO DEL DOLORE CRONICO

Moderatori: R.M. Melotti (Bologna), A. Costantini (Chieti)

L'eziopatogenesi del dolore cronico e il ruolo delle tecniche di neuromodulazione

C. Bonezzi (Pavia)

La neurostimolazione midollare: criteri di selezione e stato dell'arte

G. Colini Baldeschi (Roma)

L'infusione intratecale di farmaco: indicazioni ed esperienza

A. Papa (Napoli)

sala rossa 15:00 - 15.30

LETTURA ESTOR

Protezione polmonare nella ARDS: ruolo della ECCO2-R con monitoraggio real time della VCO2

A. De Nicola (Castellammare di Stabia)

giovedì 15 ottobre

auditorium europa 16:30 - 18:30

GESTIONE PERIOPERATORIA NEL PAZIENTE ADDICTED

Moderatori: A. Corcione (Napoli), R. Proietti (Roma)

Dimensioni del problema

R.M. Melotti (Bologna)

Fisiopatologia dell'addiction

C. Leonardi (Roma)

Il percorso perioperatorio

G. Savoia (Napoli)

Il percorso nel paziente con dolore cronico

A. Cuomo (Napoli)



sala italia 16:30 - 18:30

LA MIGLIOR GESTIONE ANESTESIOLOGICA PER L'ANZIANO IN DIVERSI AMBITI CHIRURGICI

Moderatori: G. Bettelli (Modena), M.E. Solca (Milano)

Gestione ottimale in chirurgia oftalmica

M. Sammartino (Roma)

Best practice anestesiologica per il paziente anziano in chirurgia addominale

R. Griffiths (Londra, Regno Unito)

Gestione ottimale in day surgery

M.E. Solca (Milano)

Gestione ottimale in cardiocirurgia e cardiologia interventistica

F. Vetta (Roma)

giovedì 15 ottobre

sala bianca 16:30 - 18:30

**SARNePI AL SIAARTI
ANESTESIA PEDIATRICA**

Moderatori: M. Astuto (Catania), M. Sammartino (Roma)

Alterazioni elettrolitiche perioperatorie pericolose: potassio e dintorni

E. Lampugnani (Genova)

Preparazione preoperatoria del bambino anemico

M. Astuto (Catania)

ECG preoperatorio cosa ne pensa la SARNePI

L. Meneghini (Padova)

TIVA-TCI pediatrica: tips and tricks

L. Milella (Bari)

sala indaco 16:30 - 18:30

ANESTESIA IN ORTOPEDIA: QUALI NOVITÀ?

Moderatori: G. Cappelleri (Milano), G. Fanelli (Parma)

Nuovi approcci al plesso lombo sacrale

A.U. Behr (Padova)

Analgesia perineurale o LIA in chirurgia protesica: quale scegliere

P. Fusco (L'Aquila)

Ultrasound, iniezione sottoepineurale, intraperineurale, dual guidance

D. Ghisi (Bologna)

Anestesia Loco Regionale e studi multicentrici: risultati dei lavori del GDS

Anestesia in Ortopedia

G. Gazerro (Napoli)

giovedì 15 ottobre

sala magenta A 16:30 - 18:30

SFIDE IN SALA PARTO

Moderatori: G. Finco (Cagliari), E. Santangelo (Catanzaro)

Locoregionale impraticabile: che fare?

M. Micaglio (Firenze)

Ecocardio per l'anestesista ostetrico: in quali casi

F.L. Lorini (Bergamo)

Procreazione medicalmente assistita: "il neonato prezioso"

Y. Leykin (Pordenone)

Ho bucato la dura! Che fare

A. Brizzi (Bari)

sala magenta B 16:30 - 18:30

**MEDICINA PERI-OPERATORIA NELLA CHIRURGIA EPATICA
IN COLLABORAZIONE CON LICAGE**

Moderatori: S. Faenza (Bologna), G. Gordini (Bologna)

Valutazione del rischio operatorio

F. Pugliese (Roma)

Condotta anestesiologicala

P. Feltracco (Padova)

Il Post-operatorio

G. Biancofiore (Pisa)

Chirurgia epatica: quello che l'anestesista-rianimatore deve sapere

U. Cillo (Padova)

venerdì 16 ottobre

auditorium europa 08:30 - 10:30

**SESSIONE CONGIUNTA SIAARTI-IRC
LE NUOVE LINEE GUIDA DELLA RIANIMAZIONE CARDIOPOLMONARE 2015**

Moderatori: E. Cerchiari (Bologna), F. Semeraro (Bologna)

ILCOR 2015: la valutazione dell'evidenza ed il consenso sulle raccomandazioni

A. Scapigliati (Roma)

Basic Life Support 2015

G. Ristagno (Palermo)

Advanced Life Support 2015

T. Pellis (Roveredo in Piano)

Trattamento post-rianimazione 2015

C. Sandroni (Roma)



sala italia 08:30 - 10:30

**TAVOLA ROTONDA
TOPICS DI MEDICINA PERIOPERATORIA
IN COLLABORAZIONE CON CPAAR**

Moderatori: P. Di Marco (Roma), G. Servillo (Napoli)

La normotermia perioperatoria: quando, come e perché

P. Di Marco (Roma)

Monitoraggio e ottimizzazione della coagulazione

G. Cinnella (Foggia)

Nuovi video laringoscopi: cosa cambia?

M. Carassiti (Roma)

Controllo glicemico intensivo: dalla fisiopatologia alla nutrizione artificiale

M. Zanella (Bologna)

venerdì 16 ottobre

sala bianca 08:30 - 10:30

**SARNePI AL SIAARTI
DOLORE PEDIATRICO**

Moderatori: C. Aurilio (Napoli), A. Messeri (Firenze)

Dolore da procedure: serve l'anestesista pediatrico?

F. Borrometi (Napoli)

La misurazione del dolore nei bambini con difficoltà di comunicazione

L. Bortone (Parma)

Protezione del sistema nervoso centrale nel bambino: cosa c'è di nuovo?

M.C. Mondardini (Bologna)

Cannabis terapeutica: anche in pediatria?

A. Messeri (Firenze)

sala indaco 08:30 - 10:30

ANTIDOTI E INTOSSICAZIONI ACUTE GRAVI

Moderatori: A. Barelli (Roma), F. Della Corte (Novara)

Antidoti: disponibilità in T.I. e negli ospedali italiani

C.A. Locatelli (Pavia)

Emergenze tossicologiche da psicofarmaci

A. Barelli (Roma)

Trattamento antidotico delle intossicazioni da beta-bloccanti e calcio-antagonisti

D. Lonati (Pavia)

Dantrolene nell'ipertermia maligna e nella sindrome maligna da neurolettici

V. Petrolini (Pavia)

venerdì 16 ottobre

sala magenta A 08:30 - 10:30

ANESTESIA IN ORTOPEDIA: LA TRAUMATOLOGIA

Moderatori: G. Berlot (Trieste), G. Danelli (Cremona)

NAO e antiaggregazione in traumatologia, gestione e protocolli operativi
A.L. Ambrosoli (Varese)

Ruolo dell'anestesia loco regionale nel trattamento perioperatorio dei pazienti con frattura di femore
M. Baciarello (Parma)

Uso del cemento e gestione perioperatoria nella frattura di femore
A. Manassero (Cuneo)

Alla luce dei risultati della survey sulla frattura di femore, quale protocollo operativo adottare?
V. Torrano (Cornegliano Laudense)

sala magenta B 08:30 - 10:30

ATTUALITÀ E CONTROVERSIE ANESTESIOLOGICHE IN AMBITO MILITARE

Moderatori: G. Lupini (Roma), P. Pelaia (Ancona)

La gestione del dolore nel soccorso sul campo
P. Marin (Genova)

L'organizzazione di un servizio di Anestesia e Rianimazione in ambito militare
R. Tripodi (Roma)

Le sfide dell'anestesista in ambiente non permissivo
N. Rachedi (Livorno)

Il trattamento delle ferite perforanti del torace nel soccorso sul campo
F. Rispoli (Napoli)

venerdì 16 ottobre

auditorium europa 10:30 - 12:30

DEPURAZIONI EXTRACORPOREE IN ICU IN COLLABORAZIONE CON CPOAR

Moderatori: A. Braschi (Pavia), V.M. Ranieri (Torino)

Renal Replacement Therapy: stato dell'arte
Z. Ricci (Roma)

Supporto Epatico extra-corporeo
S. Faenza (Bologna)

Rimozione della CO2 nell'insufficienza respiratoria acuta e cronica riacutizzata
V.M. Ranieri (Torino)

Trattamento extra-corporeo della sepsi e dello shock settico
G. De Pascale (Roma)



sala italia 10:30 - 12:30

I BLOCCHI NERVOSI ECOGUIDATI NEL 2015

Moderatori: M. Bosco (Roma), F. Giunta (Pisa)

Blocchi Ecoguidati per l'arto superiore
M. Tedesco (Manduria)

Blocchi Ecoguidati per l'arto inferiore
M. Tomassetti (Roma)

Blocchi Ecoguidati di parete e centrali
L. Bertini (Roma)

Nuovi Blocchi ecoguidati
A. Tognù (Bologna)

venerdì 16 ottobre

sala bianca 10:30 - 12:30

LA VALUTAZIONE PREOPERATORIA IN DAY SURGERY

Moderatori: A. Corcione (Napoli), G. Di Nino (Bologna)

Strumenti per migliorare efficacia e efficienza nella valutazione preoperatoria in Day Surgery

N. Ladiana (Milano)

Esami preoperatori: appropriatezza, outcomes e costi

R. Rago (Pisa)

Utilizzo di scores preoperatori in Day Surgery

R. Monzani (Milano)

Paziente fragile e Day Surgery

M.C. Pace (Napoli)

sala indaco 10:30 - 12:30

IL PAZIENTE CARDIACO IN CHIRURGIA NON CARDIACA: UPDATE

Moderatori: A. Locatelli (Cuneo), F.L. Lorini (Bergamo)

Stratificazione preoperatoria: per chi e come

P.G. Agostoni (Milano)

Inquadramento fisiopatologico del paziente cardiopatico da sottoporre a chirurgia NON cardiaca

F.L. Lorini (Bergamo)

Il paziente con funzione ventricolare ridotta: sistole o diastole?

L. Tritapepe (Roma)

Il paziente in trattamento con farmaci antiaritmici

A. Arcadipane (Palermo)

venerdì 16 ottobre

sala magenta A 10:30 - 11:00

LETTURA 3M

L'importanza del monitoraggio della temperatura centrale in neurochirurgia

P.P. Martorano (Ancona)

sala magenta A 11:00 - 12:30

SIMPOSIO ORION PHARMA

SEDAZIONE IN TERAPIA INTENSIVA: STANDARDIZZAZIONE O APPROCCIO PERSONALIZZATO?

Moderatori: C. Di Iorio (Napoli), P. Navalesi (Milano)

Le linee guida dolore, agitazione e delirium: evidenze ed esperienze

M. Girardis (Modena)

Problemi e soluzioni: come, dove e quando usare la dexmedetomidina

F. Guarracino (Pisa)

Sincronia paziente ventilatore: i risultati dello studio Doves

G. Conti (Roma)

venerdì 16 ottobre

sala magenta B 10:30 - 12:30

IL PAZIENTE NEURO-MUSCOLARE IN TERAPIA INTENSIVA

Moderatori: M. Piastra (Roma), F. Racca (Alessandria)

Quando l'approccio non invasivo è efficace

F. Racca (Alessandria)

Quando l'approccio non invasivo non è efficace

R. Urbino (Torino)

Utilizzo della VEST in terapia intensiva

M. Piastra (Roma)

Gestione della paziente neuromuscolare in gravidanza

K.O.T. Gorni (Milano)

auditorium europa 14:00 - 16:00

NUOVE SFIDE NELLA SEPSI: COME GESTISCO UN PAZIENTE CRITICO CON INFEZIONI NOSOCOMIALI

Moderatori: A.R. De Gaudio (Firenze), P. Viale (Bologna)

Dalla comunità all'ospedale: cosa cambia e cosa dobbiamo sapere oggi

G.M. Rossolini (Siena/Firenze)

Biomarcatori della Sepsis nei pazienti critici complessi: cosa aggiungere nel nostro laboratorio

M. Girardis (Modena)

Colonizzazione ed infezioni: cosa fa la differenza?

P. Malacarne (Pisa)

Terapia antibiotica e antifunginea nel paziente chirurgico complicato: dose e deescalation

P. Viale (Bologna)

Sessione realizzata con il contributo non condizionante di



venerdì 16 ottobre

sala italia 14:00 - 16:00

**NUOVI SISTEMI DI TIVA/TCI E ANESTESIA MULTIMODALE - SESSIONE II**

Moderatori: A. Farnia (Treviso), P.P. Martorano (Ancona)

Percorsi neuronali e anestetici generali

M.A.E. Ramsay (Dallas, USA)

Scegliere modelli di TIVA/TCI per l'età avanzata

F. Auricchio (Bolzano)

Analizzatore Bedside del propofol plasmatico: il proiettile magico che ci manca

A. Absalom (Groningen, Paesi Bassi)

Moderna titolazione dei farmaci al sito effetore nell'anestesia "open"

F. Caracciolo (Sora)

sala bianca 14:00 - 16:30

URGENZE INTRA-OSPEDALIERE ED ASPETTI ETICI

Moderatori: A.M. Giannini (Milano), F. Semeraro (Bologna)

La limitazione delle cure in emergenza

E. de Robertis (Napoli)

Aspetti eticamente complessi nell'emergenza: la survey italiana

L. Cabrini (Milano)

Criteri di ricovero in T.I.

A.M. Giannini (Milano)

Percorsi e criteri per decisioni condivise nelle urgenze intra-ospedaliere

N. Zamperetti (Vicenza)

venerdì 16 ottobre

sala magenta A 14:00 - 16:00

RICERCA AVANZATA E SKILLS CLINICI HBOT

Moderatori: M. Rocco (Roma), G. Vezzani (Parma)

Il ruolo dell'ossigeno nelle infezioni ospedaliere: interazioni fra antibiotici, leucociti e HBOT

L. Folke (Stoccolma, Svezia)

HBOT e patologie neoplastiche

G. Bosco (Padova)

Effetti cellulari dell'elio in diversi organi

P. Lega (Ravenna)

Il valore clinico delle tecniche di misura della tensione di ossigeno tissutale (TCO, NIRS)

R.A. De Blasi (Roma)

sala magenta B 14:00 - 16:00

GESTIONE PERI-OPERATORIA DEL PAZIENTE IN TRATTAMENTO PER DOLORE CRONICO

Moderatori: C. Aurilio (Napoli), G. Savoia (Napoli)

Approccio al paziente in trattamento cronico con oppioidi

S. Palermo (Savona)

Gestione peri-operatoria del paziente portatore di device impiantabili per il dolore cronico

P. De Negri (Cesena)

Ruolo della PCA: limiti e innovazioni

A. Fanelli (Bologna)

Tolleranza ed iperalgesia nel perioperatorio

M. Rossi (Roma)

venerdì 16 ottobre

sala rossa 15:00 - 16:00

SIMPOSIO TELEFLEX

NUOVE POSSIBILITÀ PER L'ACCESSO VENOSO CENTRALE IN TERAPIA INTENSIVA

Moderatori: G. Conti (Roma), R. Tufano (Napoli)

Nuove possibilità per l'accesso venoso centrale in terapia intensiva

M. Pittiruti (Roma)

Nuove indicazioni cliniche e possibili ambiti di utilizzo dei cateteri venosi centrali medicati

G. Scoppettuolo (Roma)

Benefici clinici e diagnostici della pressure injectability nei pazienti con accesso venoso centrale

A. La Greca (Roma)

Discussione e conclusioni

sala rossa 16:00 - 16:30

LETTURA MSD

Nuove prospettive nella gestione delle infezioni da batteri GRAM negativi multiresistenti

M. Girardis (Modena)

venerdì 16 ottobre

auditorium europa 16:00 - 18:00

SESSIONE CONGIUNTA SIAARTI-SITI**LE NUOVE FRONTIERE DELLA VENTILAZIONE NON INVASIVA**

Moderatori: M. Antonelli (Roma), A.R. De Gaudio (Firenze)

NIV nel paziente COPD: cosa c'è di nuovo?

S. Nava (Bologna)

Interfacce per NIV: una specie in evoluzione

P. Navalesi (Milano)

Novità in NIV nel paziente pediatrico

G. Conti (Roma)

NIV vs alti flussi umidificati nel paziente ipossiémico: analisi dei risultati di trial clinici

M. Antonelli (Roma)



sala italia 16:00 - 17:30

ESA PER SIAARTI**LA TRASFUSIONE NEL PERIODO PERI-OPERATORIO**

Moderatori: E. Cerchiari (Bologna), P. Pelosi (Genova)

Un basso livello di emoglobina in fase preoperatoria, costituisce un fattore di rischio per le complicazioni peri-operatorie?

P. Pelosi (Genova)

Le pratiche trasfusionali in Europa

I. Matot (Tel Aviv, Israele)

La trasfusione di sangue deve essere restrittiva o più liberale?

A. Hoefft (Bonn, Germania)

La gestione del sanguinamento severo peri-operatorio: linee guida della Società Europea di Anestesia

D. Filipescu (Bucarest, Romania)

venerdì 16 ottobre

sala indaco 16:00 - 18:00

TAVOLA ROTONDA**APPROCCIO INTERDISCIPLINARE ALLA CHIRURGIA GERIATRICA IN COLLABORAZIONE CON SIGOT**

Moderatori: M. Dambrosio (Foggia), M.E. Solca (Milano)

International Society of Geriatric Oncology (SIOG): documento di consenso sulla valutazione geriatrica pre-chirurgica nell'anziano neoplastico

G. Ugolini (Bologna)

European Society of Anaesthesiology (ESA): anticipazioni sulle Linee Guida per la valutazione preoperatoria dell'anziano

G. Bettelli (Modena)

Società Italiana Geriatria Ospedale e Territorio (SIGOT): Linee Guida sulla frattura di femore

M. Davoli (Reggio Emilia)

American Geriatric Society (AGS): best practice on postoperative delirium in older adults: concordanze e divergenze con le LG ES

S. Ronzoni (Roma)

sala magenta A 16:00 - 18:00

IL CONTROLLO DEL DOLORE NEL PAZIENTE ONCOLOGICO

Moderatori: A. Giarratano (Palermo), Q. Piacevoli (Roma)

La validità della scala OMS

A. Cuomo (Napoli)

Il controllo degli effetti avversi

R. Vellucci (Firenze)

Il dolore neuropatico nel paziente oncologico

C. Lo Presti (Roma)

Gli accessi venosi a lungo termine

M. Pittiruti (Roma)

venerdì **16** ottobresala magenta B **16:00 - 18:00****HOT TOPICS IN ANESTESIA TORACICA**

Moderatori: G. De Cosmo (Roma), P. Feltracco (Padova)

Ventilazione protettiva in anestesia toracica: mito o realtà?

G. De Cosmo (Roma)

Ipossiemia severa durante OLV

F. Piccioni (Milano)

Complicanze polmonari post esofagectomia

P. Feltracco (Padova)

L'analgesia peridurale è la migliore tecnica analgesica post-toracosopia: pro e contro

V. Agnoletti (Reggio Emilia)

sala italia **17:30 - 18:00****LETTURA****AKI oggi: novità del 2015 Vicenza Course**

C. Ronco (Vicenza)

auditorium europa **18:00 - 19:30****ASSEMBLEA GENERALE DEI SOCI**sabato **17** ottobresala italia **09:00 - 11:00****SESSIONE CONGIUNTA SRLF-SIAARTI****MONITORAGGIO EMODINAMICO E RIMPIAZZO FLUIDICO DURANTE LO SHOCK: COSA È MEGLIO?**

Moderatori: M. Antonelli (Roma), X. Monnet (Parigi, Francia)

Indici dinamici

X. Monnet (Parigi, Francia)

L'approccio ecocardiografico

M. Slama (Parigi, Francia)

Panoramica sul recente studio sulla SVcO2

F.L. Lorini (Bergamo)

Terapia emodinamica "su misura": l'approccio individuale

L. Tritapepe (Roma)

sala bianca **09:00 - 11:00****POINT-OF CARE-TESTING: SICUREZZA ED IMPATTO SULLA PRATICA CLINICA**

Moderatori: L. Bucci (Milano), G. Iapichino (Milano)

POCT: Affidabilità Analitica e Ricaduta sul Processo Decisionale

L. Bucci (Milano)

Tromboelastografia/metria nel trattamento dell'emergenza emorragica

V. Agostini (Cesena)

EmoGasAnalizzatore: Analisi dello Scambio dei Gas e non solo

M. Girardis (Modena)

POCT nella Diagnostica e nel Controllo delle Infezioni In Terapia Intensiva

M. Sanguinetti (Roma)

sabato 17 ottobre

sala indaco 09:00 - 11:00

RISK MANAGEMENT IN OSTETRICIA

Moderatori: E. Calderini (Milano), D. Cellero (Roma)

L'ottimizzazione delle risorse nell'attività multidisciplinare della Sala Parto

M. Bagnoli (Ravenna)

Le responsabilità legali relative all'attività multidisciplinare in Sala Parto

D. Dal Monte (Ravenna)

L'integrazione organizzativa tra i diversi presidi ospedalieri

M. Innamorato (Ravenna)

La gestione integrata del team

G. De Tonetti (Genova)

sala magenta A 09:00 - 11:00

TAVOLA ROTONDA**L'ARTE DELL'ANESTESIA NEL PAZIENTE DIFFICILE
IN COLLABORAZIONE CON CPAAR**

Moderatori: F. Cavaliere (Roma), M. Rossi (Roma)

Anestesia nel paziente diversamente abile e/o non collaborante

C. Tommasino (Milano)

Ipnosi e anestesia

E. Facco (Padova)

**La disfunzione cognitiva postoperatoria nell'anziano: come prevenirla,
come trattarla**

P. Aceto (Roma)

Ventilazione meccanica in anestesia e outcome

C.A. Volta (Ferrara)

sabato 17 ottobre

sala magenta B 09:00 - 11:00

GESTIONE DEL DOLORE ACUTO E CRONICO IN PAZIENTI SPECIALI

Moderatori: C. Aurilio (Napoli), C. Mattia (Roma)

Il paziente diabetico

Y. Leykin (Pordenone)

Il paziente con insufficienza renale/emodialisi

M. Allegri (Pavia)

Il paziente obeso

F. Coluzzi (Roma)

Il paziente con insufficienza epatica

G. Finco (Cagliari)

auditorium europa 11:00 - 13:00

**VENTILAZIONE PROTETTIVA: COSA C'È DI NUOVO?
IN COLLABORAZIONE CON CPOAR**

Moderatori: A. Braschi (Pavia), S. Faenza (Bologna)

Ventilazione meccanica protettiva nei pazienti non ARDS

P. Pelosi (Genova)

Ventilazione Protettiva nell'ARDS

S.M. Maggiore (Chieti)

ECMO in ARDS

M. Quintel (Gottingen, Germania)

**La pressione transpolmonare come guida della ventilazione meccanica
in corso di ARDS**

D. Chiumello (Milano)

sabato 17 ottobre



sala italia 11:00 - 13:00

ARRESTO CARDIACO: UPDATE

Moderatori: E. Cerchiarì (Bologna), F. Della Corte (Novara)

Farmaci nell'arresto cardiaco

C. Sandroni (Roma)

Esiti a lungo termine dell'arresto cardiaco

T. Pellis (Roveredo in Piano)

ECLS nell'arresto cardiaco: indicazioni ed outcome

L. Avalli (Monza)

CPR: quale tecnica per le compressioni toraciche e per la ventilazione?

G. Ristagno (Palermo)

sala bianca 11:00 - 13:00

"LA TERAPIA INTENSIVA SECONDO NOI": LA PAROLA AI PAZIENTI E AI FAMILIARI

Moderatori: A.M. Giannini (Milano), P. Malacarne (Pisa)

"Aprire le porte" in Terapia Intensiva. Onere ulteriore o preziosa risorsa?

A.M. Giannini (Milano)

Cosa ci sta insegnando l'ambulatorio del follow-up in Terapia Intensiva?

S. Livigni (Torino)

Dalla fiction alla realtà. Qual è la reale percezione della Terapia Intensiva?

G. Mistraretti (Milano)

Quando i ricordi hanno un prezzo. Lo sviluppo del PTSD nel paziente dimesso dalla Terapia Intensiva

L. Riccioni (Roma)

sabato 17 ottobre

sala indaco 11:00 - 13:00

PATOLOGIA CEREBROVASCOLARE DELL'ADULTO E DEL BAMBINO

Moderatori: L. Mascia (Torino), M. Zanello (Bologna)

Aneurismi non rotti. Cosa deve sapere l'anestesista

A. Pasqualin (Verona)

Le linee guida sull'emorragia subaracnoidea e la realtà europea

P. Gritti (Bergamo)

Trattamento endovascolare degli aneurismi cerebrali: cosa deve sapere l'anestesista

S. Mangiafico (Firenze)

La patologia cerebrovascolare nel paziente pediatrico

M. Bolzon (Milano)

sala magenta A 11:00 - 13:00

TAVOLA ROTONDA IN ANESTESIA COMPARATA: IMPIEGO DEI BLOCCHI PERIFERICI E CENTRALI NELL'ANALGESIA MULTIMODALE DEGLI ANIMALI E DELL'UOMO?

Presidente: G. Vesce (Napoli)

Moderatori: R.M. Melotti (Bologna), V. Rondelli (Novara)

Tecniche di Anestesia Loco-Regionale Ecoguidata negli animali da compagnia

A. Briganti (Pisa)

Analgesia Multimodale in cani sottoposti a chirurgia perineale?

F. Reynaud (Napoli)

Blocchi Periferici Ecoguidati nel bambino

G. Ivani (Torino)

Update sulla sicurezza dei Blocchi Centrali

A. Fanelli (Bologna)

sabato **17** ottobre

sala magenta B **11:00 - 13:00**

**TERAPIA TRASFUSIONALE NEL PAZIENTE CRITICO
IN COLLABORAZIONE CON SIMIT**

Moderatori: A. De Gasperi (Milano), F. Petrini (Pescara)

Effetti fisiologici della trasfusione di sangue nel paziente critico

N. Brienza (Bari)

La decisione di trasfondere: razionale e strumenti

A. De Gasperi (Milano)

Come migliorare la tolleranza all'anemia nel paziente critico

R. Fumagalli (Milano)

**Approccio multidisciplinare al sanguinamento maggiore: il ruolo del
trasfusionista**

G.M. Liembruno (Roma)



scientific programme
english version

- sessions with simultaneous english translation -



Thursday, October 15th

sala italia 09:00 - 11:00

REGIONAL ANESTHESIA AND OUTCOME: CLINICAL EVIDENCES

Chairmen: M. Bosco (Rome), B. Borghi (Bologna)

Regional anesthesia and Enhanced Recovery After Surgery (ERAS)

F. Carli (Montreal, Canada)

Regional anesthesia and cancer recurrence

A. Clemente (Rome)

Regional anesthesia and obstructive sleep apnoea

G. De Berardinis (Rome)

Regional anesthesia and post-operative cognitive disorders

P. Fusco (L'Aquila)

sala italia 11:00 - 11:30

KEYNOTE LECTURE

Chairman: F. Petrini (Chieti)

***The European Diploma in Anaesthesiology and Intensive Care (EDAIC):
an opportunity for Anaesthesiologists***

Z. Goldik (Haifa, Israel)

Thursday, October 15th

sala italia 11:30 - 13:00

ESICM SIAARTI JOINT SESSION

Chairmen: M. Antonelli (Rome), D. De Backer (Brussels, Belgium)

***The importance of a common European track: the EDIC exam and the
status of intensive care medicine in Europe***

F. Rubulotta (London, United Kingdom)

The contribution of the ESICM to the EBOLA surge

D. De Backer (Brussels, Belgium)

A preliminary insight to the new SSC guidelines

M. Cecconi (London, United Kingdom)

sala italia 13:00 - 14:30

LUNCH SESSION MASIMO**HOW CAN WE IMPROVE PERIOPERATIVE CARE AND STILL REMAIN
NON-INVASIVE**

Chairman: A. Perel (Tel Aviv, Israel)

Welcome and Introduction

A. Perel (Tel Aviv, Israel)

***The brain is not just a number - Applications and advances for processed
EEG monitoring Anaesthesia***

M.A.E. Ramsay (Dallas, USA)

***Non-invasive and continuous monitoring of vital parameters: an
experience relation***

R.C. De Rosa (Naples)

Non-invasive monitoring of oxygen delivery: new frontiers

A. Perel (Tel Aviv, Israel)

Thursday, October 15th

sala italia 14:30 - 16:30

AIRWAYS MANAGEMENT: QUALITY AND CLINICAL SAFETY STANDARDS

Chairmen: M. Antonelli (Rome), F. Petrini (Chieti)

Clinical Audit in ICU: 4 years after the NAP-4 considerations

T. Cook (Bath, United Kingdom)

Which airways management technical skills for a team?

M. Nolli (Piacenza)

Human factors and critical situations: simulation as an educational tool

F. Bressan (Prato)

Multimodal strategies of airways management in the critically ill patient

F. Petrini (Chieti)

sala italia 16:30 - 18:30

BEST ANESTHETIC MANAGEMENT FOR DIFFERENT KINDS OF SURGERY IN THE ELDERLY PATIENTS

Chairmen: G. Bettelli (Modena), M. E. Solca (Milan)

Best anaesthesia practice in abdominal surgery on older patients

R. Griffiths (London, United Kingdom)

Best management in ophthalmic surgery

M. Sammartino (Rome)

Best management in day surgery

M. Solca (Milan)

Best management in cardiac surgery and interventional cardiology

F. Vetta (Rome)

Friday, October 16th

sala italia 08:30 - 10:30

TOPICS IN PERIOPERATIVE MEDICINE

Chairmen: P. Di Marco (Rome), G. Servillo (Naples)

Perioperative normothermia: when, how and why

P. Di Marco (Rome)

Coagulation monitoring and optimization

G. Cinnella (Foggia)

New video laryngoscopes: what's the difference

M. Carassiti (Rome)

Tight glycemic control: from pathophysiology to artificial nutrition

M. Zanello (Bologna)

sala italia 10:30 - 12:30

THE US-GUIDED NERVE BLOCKS IN 2015

Chairmen: M. Bosco (Rome), F. Giunta (Pisa)

US-guided blocks for the upper limb

M. Tedesco (Manduria)

US-guided blocks for the lower limb

M. Tomassetti (Rome)

US-guided neuraxial, abdominal and thoracic wall blocks

L. Bertini (Rome)

New US-guided blocks

A. Tognù (Bologna)

Friday, October 16th

sala italia 14:00 - 16:00

NEW TIVA/TCI SYSTEMS AND MULTIMODAL ANAESTHESIA - SESSION II

Chairmen: P.P. Martorano (Ancona), A. Farnia (Treviso)

Neuronal pathways and general anesthetics

M.A.E. Ramsay (Dallas, USA)

Choosing TIVA/TCI models for extreme ages

F. Auricchio (Bolzano)

Bedside plasmatic propofol analyzer: the magic bullet we miss?

A. Absalom (Groningen, The Netherlands)

Update on titration of drugs effect site concentration during multimodal anesthesia

F. Caracciolo (Sora)

sala italia 16:00 - 17:30

ESA FOR SIAARTI**TRANSFUSION IN THE PERIOPERATIVE PERIOD**

Chairmen: E. Cerchiari (Bologna), P. Pelosi (Genova)

Is low preoperative hemoglobin a risk factor for perioperative complications?

P. Pelosi (Genoa)

Transfusion practice in Europe

I. Matot (Tel Aviv, Israel)

Blood transfusions should be restricted or more liberal?

A. Hoefft (Bonn, Germany)

Management of severe perioperative bleeding: Guidelines from the European Society of Anaesthesiology

D. Filipescu (Bucharest, Romania)

sala italia 17:30 - 18:00

LECTURE***AKI Today: highlights from the 2015 Vicenza Course***

C. Ronco (Vicenza)

Saturday, October 17th

sala italia 09:00 - 11:00

SRLF-SIAARTI JOINT SESSION**THE HEMODYNAMIC MONITORING AND FLUID REPLACEMENT DURING SHOCK: WHAT'S THE BEST?**

Chairmen: M. Antonelli (Rome), X. Monnet (Paris, France)

Dynamic indices

X. Monnet (Paris, France)

The echocardiographic approach

M. Slama (Paris, France)

Overview on the recent study on SVcO2

F.L. Lorini (Bergamo)

Hemodynamic tailored therapy: the individual approach

L. Tritapepe (Rome)

sala italia 11:00 - 13:00

CARDIAC ARREST: AN UPDATE

Chairmen: E. Cerchiari (Bologna), F. Della Corte (Novara)

Which drugs during cardiac arrest

C. Sandroni (Rome)

Long-term sequelae of cardiac arrest

T. Pellis (Roveredo in Piano)

ECLS in cardiac arrest: indications and outcome

L. Avalli (Monza)

CPR: which techniques of thoracic compressions and for the ventilation?

G. Ristagno (Palermo)



Office Automation

Office Supply

Computing & Printing

Technical Software

eurome.it

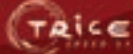
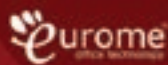

comunicazioni orali



Anestesia



Dolore



Emergenza



Iperbarica



Rianimazione e
Terapia Intensiva

giovedì 15 ottobre

COMUNICAZIONI ORALI 1

sala rossa 09:00 - 11:00

RIANIMAZIONE E T.I. 1**Moderatori:** P. Pelaia (Ancona), M. Rocco (Roma)**MICRODAIMON: MICROCIRCULATION DAILY MONITORING IN CRITICALLY ILL PATIENTS. THE STUDY DESIGN**A. Donati, E. Damiani, C. Scorcella, L. Giovannelli, M. Zacchilli, R. Domizi, A. Carsetti, N. Mininno, S. Tondi, M. Rogani, V. Monaldi, R. Castagnani, S. Pierantozzi, S. Zuccari, S. Calcinaro, E. Adrario, R. Romano, P. Pelaia
*Ancona***IPOTERMIA VS NORMOTERMIA TERAPEUTICA NELL'ARRESTO CARDIACO: COSA CAMBIA NEL RISCHIO INFETTIVO?**A. Scamperle, M. Zuliani, P. Rossini, E. Roman Pognuz, A. Peratoner, G. Berlot
*Trieste***COMORBIDITÀ CARDIOLOGICA NEL PAZIENTE CON BPCO RIACUTIZZATA: IMPLICAZIONI DIAGNOSTICHE E TERAPEUTICHE IN RIANIMAZIONE. PRESENTAZIONE DI UNO STUDIO**F. Reina ⁽¹⁾, A. Anile ⁽²⁾, G. Castiglione ⁽²⁾
⁽¹⁾ Ragusa, ⁽²⁾ Catania**A FEASIBILITY BEFORE AND AFTER STUDY: IS LIBERAL GLYCEMIC CONTROL IN ICU FOR DIABETICS SAFE?**B. Presello ⁽¹⁾, F. Di Muzio ⁽²⁾, M. Antonelli ⁽²⁾, G. Berlot ⁽¹⁾, R. Bellomo ⁽³⁾
⁽¹⁾ Trieste, ⁽²⁾ Roma, ⁽³⁾ Melbourne, Australia**COMORBIDITIES IN ELDERLY PATIENTS IN ICU AND HOSPITAL: WHICH ONE HAS THE WORST OUTCOME?**A. Galzerano ⁽¹⁾, A. Carnevale ⁽²⁾, V.A. Peduto ⁽¹⁾, F. Nisi ⁽¹⁾, M. Bacci ⁽³⁾
⁽¹⁾ Perugia, ⁽²⁾ Chieti-Pescara**VALUTAZIONE DELLE DETERMINANTI CHE INFLUENZANO EFL NEI PAZIENTI RICOVERATI IN ICU**D. Morri, S. Spadaro, E. Marangoni, M.V. Colamussi, M. Tartaglione, D. Fiducioso, G. Montanari, F. Dalla Corte, R. Ragazzi, C.A. Volta
*Ferrara***ANESTHESIA AND INTENSIVE CARE BOOTCAMP: CORSO INTRODUTTIVO IN SIMULAZIONE PER NEO-AMMESSI ALLA SCUOLA DI SPECIALITÀ**G. Monti, L. Cabrini, E. Moizo, M.R. Calvi, A. Ravizza, M. Pintaudi, M. Greco, M. Pieri, L. Mattioli, A. Zangrillo
Milano

giovedì 15 ottobre

SAFETY OF INTRAHOSPITAL TRANSPORT OF SEVERE HEAD INJURED PATIENTS: AN HEMODYNAMIC AND METABOLIC EVALUATIONG. Mincoletti, A. Pagano, F. Borrelli, G. Pavone, A. Recchia, M. Spanò, C. Mione
*San Giovanni Rotondo (FG)***EFFETTO DELLA RESPIRAZIONE ASSISTITA SUL DISCOMFORT PERCEPITO DAI PAZIENTI RICOVERATI IN TERAPIA INTENSIVA**G. Gagliardi, G. Michieletto
*Padova***LA "RIANIMAZIONE APERTA" IN UTI: NOSTRA ESPERIENZA NELLA REALTÀ DI PERUGIA**F. Marturano, A. Galzerano, F. Nisi, E. Natali, V.A. Peduto
*Perugia***RILIEVO CON DOPPLER TRANSCRANICO DEI SEGNALI MICROEMBOLICI IN PAZIENTI TRATTATI CON OSSIGENAZIONE EXTRACORPOREA DI MEMBRANA**M. Marinoni, M.L. Migliaccio, A. Gallerini, M. Bonizzoli, S. Trapani, G. Cianchi, L. Gucci, L. Tadini Buoninsegni, A. Cramaro, A. Peris
*Firenze***SVEGLIATI, RESPIRA, MUOVITI! IMPLEMENTAZIONE DELL'ABCDE BUNDLE IN UNA TERAPIA INTENSIVA ITALIANA**A. Negro, M. Dossi, L. Miconi, G. Ponzetta, L. Rinaldi, C. Radaelli, M. Marazzi, C. Leggieri, G. Monti, S. Colombo, L. Cabrini, A. Zangrillo
*Milano***PIC-S: POST INTENSIVE CARE UNIT SYNDROME STUDY. VALUTAZIONE SEQUELE COGNITIVE E FISICHE DOPO DIMISSIONE TERAPIA INTENSIVA. STUDIO CLINICO PROSPETTICO**C. Leggieri, B. Noto, S.M. Villa, M. Marazzi, L. Cabrini, S. Colombo, G. Monti, A. Zangrillo
*Milano***CRITERI DI VALUTAZIONE DELLE VIE AEREE NEL PAZIENTE USTIONATO: INTUBAZIONE SUPERFLUA VS ESTUBAZIONE PRECOCE. LA NOSTRA ESPERIENZA**M. Sasso, A. Grasso, A. Lanza, G.F. Anceschi, P. Capano, A. Iolli, P. Polverino, M.L. Sangiuolo, G. Savoia
*Napoli***EVALUATION OF THE IMPACT ON OUTCOME OF THE DELAYED TRANSFER OF CRITICALLY ILL PATIENTS FROM THE EMERGENCY ROOM (ER) TO INTENSIVE CARE UNIT (ICU): TIME TO DEEPEN**M.C. Perruccio, S. Di Valvasone, G. Cappuccini, V. Anichini, S. Batacchi, M. Ciapetti, A. Cecchi, A. Peris
Firenze

giovedì 15 ottobre

RUOLO DELLA FIBROBRONCOSCOPIA NEL FOLLOW-UP DELLE COMPLICANZE DELLA TRACHEOTOMIA: UNO STUDIO PROSPETTICO

C. De Fazio, S. Spadaro, E. Marangoni, A. Bellonzi, E. Bergamini, C. Rizzuto, V. Cricca, V. Conti, S. Mascetti, I. Gatti, C. Pasquini, F. Ravenna, C.A. Volta

Ferrara

THE ICU FOLLOW UP CLINIC: STANDARDIZATION OF THE METHODS TO EVALUATE ICU SURVIVORS IN CLINICAL PRACTICE

P. D'Ottavi, M.H. Nguyen, F. Rodella, F. Lorusso, N. Fagoni, E. Peli, N. Latronico

Brescia

COMUNICAZIONI ORALI 2

sala rossa 11:00 - 12:17

ANESTESIA 1**Moderatori:** G. Pittoni (Padova), F.S. Venuti (Messina)**AWAKE CRANIOTOMY: THE ROLE OF DEXMEDETOMIDINE**

S. Baroni, A. Marudi, E. Bertellini, A. Feletti, G. Pavesi

Modena

MUSIC INTERVENTION IN PREOPERATIVE MALE AND FEMALE ANXIETYA. Cotoia⁽¹⁾, P. Polito⁽²⁾, S. Intenzo⁽¹⁾, F. Dibello⁽¹⁾, P. Matrella⁽¹⁾, A. Modolo⁽³⁾, F. Moscatelli⁽¹⁾, M. Mastrolonardo⁽¹⁾, G. Cibelli⁽¹⁾, G. Cinnella⁽¹⁾, M. Dambrosio⁽¹⁾⁽¹⁾ Foggia, ⁽²⁾ Friuli, ⁽³⁾ Prato**OBSTETRIC AND NEONATAL OUTCOMES OF EARLY EPIDURAL ANALGESIA IN INDUCED LABOR**

S. Poma, F. Brogna, M. Ciceri, M. Furado, F. Repossi, S. Noli, R. Puce, L. Caneva, A. Vilardo, G. Accetta, L. D'Agostino, M.P. Delmonte, G.A. Iotti, B. Gardella, L. Scudeller

Pavia

ULTRASOUND EVALUATION OF THE STOMACH AND GASTRIC EMPTYING IN PREGNANT WOMEN AT TERM: A CASE-CONTROL STUDY

E. Barboni, E. Pettini, P. Mancinelli, U. Bitossi, P. Duchini, A. Di Filippo, M. Micaglio

Firenze

L'IMPORTANZA DELL'ANALGESIA EPIDURALE IN TRAVAGLIO DI PARTO: PARTORIENTI CON BMI > 35

A. Lambertini, A. Monari, A. Bartolini, C. Tonini, G. Piccone

Bologna

EFFETTI DELLA PARTOANALGESIA EPIDURALE SUGLI ESITI DEL PARTO AD INSORGENZA INDOTTA CON OSSITOCICI

M. Boschi, A. Di Filippo, S. Giovinale, M. Sicurani, E. Pettini, M. Micaglio, U. Bitossi

Firenze

giovedì 15 ottobre

RUOLO DEL MAGNESIO SOLFATO INTRATECALE NELL'ANALGESIA COMBINATA SPINO-EPIDURALE NEL TRAVAGLIO DI PARTO: UNO STUDIO PROSPETTICO RANDOMIZZATO CASO-CONTROLLO

A. Carlini, M.G. Frigo

Roma

STUDIO CASO-CONTROLLO PROSPETTICO, RANDOMIZZATO SULLA RIDUZIONE DELL'IPOTENSIONE DOPO ANESTESIA SPINALE ATTRAVERSO LA VALUTAZIONE ECOGRAFICA DELLA VENA CAVA INFERIORE (IVCUS)M. Musiari⁽¹⁾, S. Ceruti⁽²⁾, B. Minotti⁽¹⁾, M. Peruzzo⁽¹⁾, L. Anselmi⁽¹⁾, A. Saporito⁽¹⁾⁽¹⁾ Bellinzona, Svizzera, ⁽²⁾ Ginevra, Svizzera**GLICORRACHIA E PROTEINORRACHIA COME INDICI DEL BLOCCO SENSITIVO IN CORSO DI ANESTESIA SUBARACNOIDEA CON ROPIVACAINA 0,5%**

P. Merlin, F. Troisi, S. Collini, A. Ferrara, M. Santori

Roma

ULTRASOUND GUIDED BRACHIAL PLEXUS BLOCK: A COMPARISON BETWEEN SUPRACLAVICULAR AND AXILLARY APPROACHEST. La Macchia⁽¹⁾, A. Bisoffi Varani⁽¹⁾, A. Russo⁽¹⁾, G. Russo⁽²⁾, E. Polati⁽¹⁾⁽¹⁾ Verona, ⁽²⁾ Lodi**TERMOLESIONE MEDIANTE RADIOFREQUENZA NELLA SINDROME DOLOROSA SACROILIACA: DUE TECNICHE A CONFRONTO**S. Barbieri⁽¹⁾, A. Tinnirello⁽¹⁾, M. Marchesini⁽²⁾⁽¹⁾ Chiari (BS), ⁽²⁾ Parma**COMUNICAZIONI ORALI 3**

sala rossa 12:18 - 13:00

RIANIMAZIONE E T.I. 2**Moderatori:** M. Feri (Arezzo), G.R. Gristina (Roma)**L'ECOGRAFIA PER MONITORARE L'ATTIVITÀ DEL DIAFRAMMA NEI PAZIENTI CRITICI**

M. Zambon, G. Borghi, E. Frati, L. Pasin, G. Monti, L. Cabrini, A. Zangrillo

Milano

DELIRIUM IN TERAPIA INTENSIVA: RUOLO DELL'ANALGO-SEDAZIONE. ANALISI DELL'ESPERIENZA

L. Visocchi, G. Marini, A. Napoleone, F. Araosta

Chieti

giovedì 15 ottobre

MELATONIN SUPPLEMENTATION TO CRITICALLY ILL PATIENTS: BLOOD LEVELS AND BIOCHEMICAL EFFECTSC. Villa ⁽¹⁾, G. Mistraretti ⁽¹⁾, L. D'Amato ⁽¹⁾, M. Umbrello ⁽¹⁾, A. Stanco ⁽¹⁾, A. Villa ⁽¹⁾, E. Compagnino ⁽¹⁾, G. Sabbatini ⁽¹⁾, M. Taverna ⁽¹⁾, P. Formenti ⁽¹⁾, R. Paroni ⁽¹⁾, E. Finati ⁽¹⁾, G. Favero ⁽²⁾, F. Bonimini ⁽²⁾, R. Rezzani ⁽²⁾, G. Iapichino ^(1,2)⁽¹⁾ Milano, ⁽²⁾ Brescia**THE VALUE OF THENAR NIRS (NEAR INFRA-RED SPECTROSCOPY) FOR MONITORING TISSUE OXYGENATION CHANGES IN CARDIAC SURGERY PATIENTS**D. Vandoli ⁽¹⁾, A. Cennamo ⁽¹⁾, E. Damiani ⁽²⁾, A. Donati ⁽²⁾, F. Franchi ⁽¹⁾, A. Meola ⁽¹⁾, C. Munch ⁽²⁾, S. Scolletta ⁽¹⁾⁽¹⁾ Siena, ⁽²⁾ Ancona**"THE RIGHT WAY TO INFUSION" IN AUSL CITTÀ DI BOLOGNA ANALISI DELL'IMPATTO DI UN PROGETTO AZIENDALE DI STEWARDSHIP DELLE VIE INFUSIVE SULL'APPROPRIATEZZA DI UTILIZZO DEI DEVICES E SUL CASE MIX DEI PRESI**G. Tammaro ⁽¹⁾, N. Cilloni ⁽¹⁾, G. Imbriaco ⁽¹⁾⁽¹⁾ Bologna**POSTOPERATIVE COMPLICATIONS IN PATIENTS UNDERGOING LIVER TRANSPLANTATION AND OUTCOME: PRELIMINARY DATA FROM A MULTICENTRIC PROSPECTIVE OBSERVATIONAL STUDY**F. Stefani ⁽¹⁾, A. Cattaruzza ⁽¹⁾, F. De Lorenzo ⁽¹⁾, D. Comi ⁽¹⁾, A. De Gasperi ⁽²⁾, P. Feltracco ⁽³⁾, G. Biancofiore ⁽⁴⁾, C. Stratta ⁽⁵⁾, M. Maritti ⁽⁷⁾, M. Farbo ⁽⁶⁾, L. Sollazzi ⁽⁷⁾, F. Pugliese ⁽⁷⁾, E. Quarenghi ⁽¹⁾, R. Manzi ⁽¹⁾, E. Posceddu ⁽¹⁾, A. Reggiani ⁽¹⁾, A. Ricci ⁽⁷⁾, M. Caprio ⁽⁷⁾, L. Pompei ⁽¹⁾, G. Della Rocca ⁽¹⁾⁽¹⁾ Udine, ⁽²⁾ Milano, ⁽³⁾ Padova, ⁽⁴⁾ Pisa, ⁽⁵⁾ Torino, ⁽⁶⁾ Palermo, ⁽⁷⁾ Roma

venerdì 16 ottobre

COMUNICAZIONI ORALI 4

sala rossa 08:30 - 10:30

RIANIMAZIONE E T.I. 3**Moderatori:** C.A. Volta (Ferrara), R. D'Andrea (Bologna)**VALUTAZIONE DEL MICROCIRCOLO SUBLINGUALE NEL PAZIENTE CRITICO SOTTOPOSTO A 2 ORE DI IPEROSSIA NORMOBARICA: STUDIO OSSERVAZIONALE**A. Donati, S. Zuccari, E. Damiani, E. Montesi, S. Ciucani, M. Rogani, P. Pelaia
Ancona**NORMOBARIC OXYGEN PARADOX E SINTESI DI ERITROPOIETINA NEL PAZIENTE CRITICO: STUDIO OSSERVAZIONALE**A. Donati, S. Zuccari, E. Damiani, R. Castagnani, N. Mininno, P. Pelaia
Ancona**PERCUTANEOUS DILATATIONAL TRACHEOSTOMY: COMBINING HELPFUL TIPS FOR IMPROVING SAFETY**L. Zamidei, G. Michelagnoli, D. Bettocchi, G. Consales
Prato**DIAPHRAGM THICKENING VS. DISPLACEMENT AS INDICATOR OF RESPIRATORY EFFORT IN CRITICALLY ILL PATIENTS UNDERGOING ASSISTED MECHANICAL VENTILATION**M. Umbrello, P. Formenti, D. Longhi, A. Galimberti, G. Mistraretti, G. Iapichino
Milano**EFFECTS OF HIGH FLOW NASAL CANNULA ON METABOLIC WORK OF BREATHING AND REGIONAL LUNG MECHANICS IN HYPOXEMIC CRITICALLY ILL PATIENTS: PRELIMINARY MEASURES**T. Mauri ⁽¹⁾, C. Turrini ⁽³⁾, G. Bellani ⁽²⁾, N. Eronia ⁽²⁾, G. Grasselli ⁽²⁾, L. Gattinoni ⁽¹⁾, A. Pesenti ⁽²⁾
⁽¹⁾ Milano, ⁽²⁾ Monza, ⁽³⁾ Ferrara**A PATOPHYSIOLOGICALLY-ORIENTED TREATMENT FOR HYPONATREMIA WITH PRESERVED SODIUM POOL: ENTERAL TOLVAPTAN IN CRITICALLY ILL PATIENTS**M. Taverna, M. Umbrello, G. Terranova, C. Casiraghi, E.S. Mantovani, G. Mistraretti, G. Iapichino
Milano**BLOOD COMPONENTS CONSUMPTION IN PATIENTS UNDERGOING LIVER TRANSPLANTATION AND OUTCOME: PRELIMINARY DATA FROM A MULTICENTRIC PROSPECTIVE OBSERVATIONAL STUDY**A. Cattaruzza ⁽¹⁾, F. Stefani ⁽¹⁾, F. De Lorenzo ⁽¹⁾, S. Di Miscio ⁽²⁾, B. Lavezzo ⁽³⁾, S. Grosso ⁽⁴⁾, R. Puliti ⁽⁵⁾, M. Antonini ⁽⁵⁾, P. Aceto ⁽⁵⁾, G. Burgio ⁽⁶⁾, G. Lupo ⁽⁷⁾, C. Piangatelli ⁽¹⁾, V. Sonzogni ⁽¹⁾, F. Piccioni ⁽¹⁾, L. Lorenzini ⁽¹⁾, L. Bindi ⁽¹⁾, A. Ricci ⁽⁵⁾, L. Masiero ⁽⁵⁾, L. Pompei ⁽¹⁾, G. Della Rocca ⁽¹⁾⁽¹⁾ Udine, ⁽²⁾ Milano, ⁽³⁾ Torino, ⁽⁴⁾ Verona, ⁽⁵⁾ Roma, ⁽⁶⁾ Palermo, ⁽⁷⁾ Bari

venerdì 16 ottobre

ELECTROPHYSIOLOGICAL CHANGES DEPENDENT ON SEDATIVES: PROPOFOL VS DEXMEDETOMIDINEN. Spalletta, F. Costanzo, O. Mecarelli, L. Davì, L. Tritapepe
*Roma***PROFILO METABOLICO DI POLMONI PRELEVATI DA DONATORI MULTIORGANO DURANTE RIPERFUSIONE EX-VIVO**F. Valenza, V. Salice, F. Rapido, J. Fumagalli, L. Santambrogio, L. Gattinoni, G. Iapichino
*Milano***IL MONITORAGGIO EMODINAMICO NEL PAZIENTE IN SHOCK SETTICO. PICCO (PULSE CONTOUR CONTINUOUS CARDIAC OUTPUT) VS TEE (TRANSESOPHAGEAL ECHOCARDIOGRAPHY)**F. Righetti, E. Colombaroli, G. Castellano
*Verona***VALUTAZIONE DELLO STATO VOLEMICO IN ICU: IMPEDENZIOMETRIA VS ECOGRAFIA DEI TESSUTI MOLLI**M. Pichetti, A. Fogagnolo, M. Tartaglione, S. Spadaro, R. Ragazzi, R. Pazzi, C.A. Volta
*Ferrara***NEUROLOGICAL MONITORING WITH VALIDATED TOOLS IN ICU: MULTICENTER, RANDOMIZED, BEFORE-AFTER STUDY TO EVALUATE THE EFFICACY OF AN E-LEARNING PLATFORM (WWW.SEDAICU.IT) FOR CONTINUOUS MEDICAL EDUCATION**F. Marrazzo⁽¹⁾, G. Mistraretti⁽¹⁾, S. Anania⁽¹⁾, E. Andrichi⁽¹⁾, A. Di Carlo⁽¹⁾, F. Martinetti⁽¹⁾, S. Barelli⁽¹⁾, M. Umbrello⁽¹⁾, P. Formenti⁽¹⁾, T. Maraffi⁽¹⁾, G. Sabbatini⁽¹⁾, E. Compagnino⁽¹⁾, I. Cigada⁽¹⁾, C. Casiraghi⁽¹⁾, A. Palo⁽²⁾, E.A. Moja⁽¹⁾, G. Iapichino⁽¹⁾
⁽¹⁾ Milano, ⁽²⁾ Pavia**WHAT IS THE INCIDENCE OF BRAIN DEATH IN PATIENT WITH POST-ANOXIC BRAIN INJURY FOLLOWING CARDIAC ARREST?**S. D'Arrigo, C. Sandroni, M. Antonelli
*Roma***RELAZIONE TRA FUNZIONE DIAFRAMMATICA E FALLIMENTO DELLO SVEZZAMENTO DALLA VENTILAZIONE ARTIFICIALE: STUDIO MEDIANTE METODICA ECOGRAFICA**P. Cassano, A. Maroccia, T. Fiore, G. Perchiazzi
*Bari***SVILUPPO DI UNA COLLABORAZIONE SCIENTIFICA NAZIONALE BASATA SULLA RETE INTERNET: L'ESPERIENZA DEL PROGETTO SORRISO**M. Bixio, V. Bonato, F. Canepari, N. Vivaldi
Alessandria

venerdì 16 ottobre

VALUTAZIONE PROSPETTICA DELLA MORTE CEREBRALE IMMINENTE: UNO STUDIO PILOTAM. Bertoni⁽¹⁾, S. Zappa⁽¹⁾, M. Venturini⁽¹⁾, B. Antonini⁽²⁾, C. Selleri⁽¹⁾, P. Finazzi⁽¹⁾, M. Metelli⁽¹⁾, N. Latronico⁽¹⁾⁽¹⁾ Brescia, ⁽²⁾ Manerbio (BS)**RELATION BETWEEN HAEMODYNAMICS AND NEUROLOGICAL OUTCOME IN PATIENTS TREATED BY THERAPEUTIC HYPOTHERMIA AFTER CARDIAC ARREST**N. D'Onghia, R. Resta, F. Cito, M. Lorusso, P. Antonelli, T. Fiore, G. Perchiazzi
*Bari***COMUNICAZIONI ORALI 5**

sala rossa 10:30 - 12:30

RIANIMAZIONE E T.I. 4**Moderatori:** A. Barbieri (Modena), L. Brazzi (Torino)**VALUTAZIONE DELL'ASSETTO FLUIDICO IN TERAPIA INTENSIVA: CONFRONTO TRA PESO CORPOREO MISURATO ED EQUAZIONI DI CALCOLO PER LA COMPUTAZIONE DEL BILANCIO ENTRATE/USCITE**G. Spinelli, M.V. Resta, L. Di Girolamo, G. Trevisan, R. Iorio, M. Dei Poli, F. Valenza
*Milano***NEURON SPECIFIC ENOLASE AND NEUROLOGICAL OUTCOME IN PATIENTS TREATED BY THERAPEUTIC HYPOTHERMIA AFTER CARDIAC ARREST**N. D'Onghia, F. Cito, R. Resta, M. Lorusso, P. Antonelli, T. Fiore, G. Perchiazzi
*Bari***VALUTAZIONE RETROSPETTIVA DEL TRATTAMENTO DIURETICO INTRAOPERATORIO IN CORSO DI TRAPIANTO DI RENE SINGOLO DA DONATORE CADAVERE**E. Panigas, L. Lorenzini, C. Ghermandi, F. Magarini, E. Nardi, S. Faenza
*Bologna***TROMBOFILIA EREDITARIA E TROMBOSI VENOSA INTRACRANICA IN ETÀ PEDIATRICA: CASE REPORT SU TERAPIA E MONITORAGGIO**L. Novello, F. Vasile, F. Terranova, F. Urso, J. Palumbo, L. Campanello, I. Musumeci, M. Astuto
*Catania***CRITERI CLINICI DI SCELTA PER DIFFERENZIARE IN TERAPIA INTENSIVA I PAZIENTI CON COLONIZZAZIONE DA CANDIDA O CANDIDOSI INVASIVA. STUDIO OSSERVAZIONALE**M.L. Maniglia, E. Caruso, C. Calabro', M. Minerì, V. Costa, M. Ilardo, P. Murabito, M. Astuto
Catania

venerdì 16 ottobre

BIOMARKERS AND EMPIRIC ANTIBIOTIC THERAPY APPROPRIATENESS IN CRITICALLY ILL SEPTIC PATIENTS: ROLE OF PRESEPSIN

R. Renna, S. Cassano, A. Sicolo, G. Lupo, M.J. Mura Ondok, G. Altamura, L. Dalfino, F. Bruno, N. Brienza

Bari

HYPOXIC PRECONDITIONING REDUCES THE RELEASE OF EXOSOMES CONTAINING HYPOXIA INDUCIBLE FACTOR-1 α FROM PORCINE MESENCHYMAL STEM CELLS: POSSIBLE IMPLICATIONS FOR BIOMARKER OF ORGAN PROTECTION

G. Papini, S. Agostini, M. Matteucci, V. Casieri, E. Ciofini, A. Bini, F. Giunta, V. Lionetti

Pisa

TARGETING ENDOTHELIAL VON WILLEBRAND FACTOR DISABLES ANGIOTENSIN II- INDUCED ENDOTHELIN-1 EXPRESSION INDEPENDENTLY OF NITRIC OXIDE PRODUCTION IN VITRO

S. Agostini, A. Dushpanova, M. Matteucci, G. Papini, V. Casieri, B. Formichi, V. Lionetti

Pisa

DIAGNOSIS OF INFECTION IN PATIENT WITH CARDIAC EXTRACORPOREAL MEMBRANE OXYGENATION (ECMO): ROLE OF PROCALCITONIN AND C-REACTIVE PROTEIN

A. Rungatscher, C. Covajes, G. Cogo, L. Longo, A. Devigili, G. Faggian, E. Polati, L. Gottin

Verona

PATIENT NOT-RESPONDER TO ULTRASOUND-GUIDED ALVEOLAR RECRUITMENT: AN INDICATION TO EXTRACORPOREAL LUNG SUPPORT IN ARDS?

L. Zamidei, G. Michelagnoli, D. Bettocchi, L. Cenni, S. Santosuosso, G. Consoles

Prato

VAP: FATTORI DI RISCHIO. ANALISI RETROSPETTIVA DI 36 MESI DI PREVENZIONE

I. Martinello, M. Nieto Yabar, A. Randino, F. Iscra, G. Berlot

Trieste

ECMO VA COME "BRIDGE TO RECOVERY" NEL RIGETTO IPERACUTO POST TRAPIANTO, IN CARDIOMIOPATIA IPOCINETICA POST PARTUM: CASO CLINICO

M.C. Greci, G. Appendino, V. Siciliano, S. Iannandrea, A. Casati, S. Chioni, M. Lupo, D. Paseri, L. Brazzi

Torino

TREATMENT OF SEVERE MILIARY TUBERCULOSIS SEPSIS WITH THE USE OF COUPLED PLASMA FILTRATION ADSORPTION (CPFA): A CASE REPORT

N. Cappellano, A. Abrescia, S. A. Baccaro, A. Cavuoto, A. Digerardo, L. Mazzilli, M. Vurchio, E. Fasanella, L.M. Debitonto

Barletta (BA)

venerdì 16 ottobre

EMERGENZA RIANIMATORIA DA FARINGOTONSILLITE COMPLICATA DA GRAVE SEPSI ED EMPIEMA PLEURICO IN UN PAZIENTE AFFETTO DA MALATTIA DI BEHCET

M. Vigna, R. Diterlizzi, V. Spagnuolo, E. De Vita, A. Lombardo, D. Sicilia, F. Salerno, C. Biscardi

Cosenza

SHOCK SETTICO COME PROBABILE CAUSA DI ISCHEMIA MIDOLLARE

J. Ros Añon, S. Catania, M. Esteban Ciriano, J.M. Vicente de Vera Floristan, M.A. Guybert Bayona, J. Riu Pelegrí, E. Fernandez Basterra

Tudela, Spagna

INCIDENCE OF PATIENT-VENTILATOR ASYNCHRONIES: PSV VS NAVA VS PAV +R. Di Mussi ⁽¹⁾, S. Spadaro ⁽²⁾, C.A. Volta ⁽²⁾, T. Stripoli ⁽¹⁾, R. Renna ⁽¹⁾, A. Armenise ⁽¹⁾, A. Civita ⁽¹⁾, G. Altamura ⁽¹⁾, F. Bruno ⁽¹⁾, S. Grasso ⁽¹⁾⁽¹⁾ Bari, ⁽²⁾ Ferrara

sabato 17 ottobre

COMUNICAZIONI ORALI 6

sala rossa 09:00 - 11:00

TECNICHE DI ANESTESIA 1**Moderatore:** F. Mordini (Bologna), E. Chinelli (Bologna)**EFFETTI EMODINAMICI E MICROCIRCOLATORI DELLA SOMMINISTRAZIONE DI SOLUZIONE SALINA IPERTONICA DURANTE CLAMPAGGIO AORTICO E RIPERFUSIONE**A. Donati, S. Loggi, F. Tremaroli, V. Petruio, N. Mininno, P. Pelaia
*Ancona***RBC TRANSFUSION AND POSTOPERATIVE KIDNEY DYSFUNCTION. WHICH ROLE FOR STORAGE OF BLOOD? A RANDOMIZED PROSPECTIVE STUDY**A. Fogagnolo, C. Turrini, S. Spadaro, R. Reverberi, M. Verri, R. Ragazzi, M. Bianconi, R. Zoppellari, V. Valpondi, C. De Fazio, C.A. Volta
*Ferrara***UTILIZZO DELL'ANALGESIA NOCICEPTOR INDEX-MONITOR INTRAOPERATORIAMENTE COME GUIDA PER IL CORRETTO USO DEGLI OPIOIDI**E. Tempra, C. Paleologo, D. Canzio, M. Alongi, S. Vivoli, S.M. Raineri, R. Mariscalco, A. Giarratano
*Palermo***INTRA-OPERATIVE MANAGEMENT AND PERI-OPERATIVE MORBIDITY AND MORTALITY IN PATIENTS UNDERGOING MAJOR PANCREATIC SURGERY**D. Cigolini ⁽¹⁾, V. Schweiger ⁽¹⁾, C. Cena ⁽¹⁾, R. Salvia ⁽¹⁾, P. Regi ⁽²⁾, W. Mosaner ⁽²⁾, E. Polati ⁽¹⁾⁽¹⁾ Verona, ⁽²⁾ Peschiera del Garda (VR)**FLUID RESPONSIVENESS IN RESPIRO SPONTANEO: PERFORMANCE DELLO STROKE VOLUME VARIATION OTTENUTO CON SISTEMA FLOTRAC/VIGILEO IN UN CAMPIONE DI PAZIENTI SOTTOPOSTI A CHIRURGIA VASCOLARE**A. Donati, S. Loggi, V. Petruio, F. Tremaroli, N. Mininno, E. Adrario, P. Pelaia
*Ancona***ANESTESIA BILANCIATA VS TIVA: EFFETTI SULLA MICROCIRCOLAZIONE**A. Donati, S. Loggi, N. Mininno, E. Damiani, S. Porzio, V. Monaldi, M. Rogani, R. Castagnani, C. Scorcella, P. Pelaia
*Ancona***IPERPOTASSIEMIA ED ARRESTO CARDIOCIRCOLATORIO IN CORSO DI ANESTESIA GENERALE PER TRAPIANTO DI RENE DA DONATORE CADAVERE**G. Mangano, F. Criscione, V. Timpanaro, F. Oliveri, M. Veroux, M. Astuto
Catania

sabato 17 ottobre

STUDIO OSSERVAZIONALE MONOCENTRICO DI VALUTAZIONE DEL CONSUMO DI OSSIGENO IN CORSO DI CLAMPAGGIO DELL'ILO EPATICO DURANTE CHIRURGIA RESETTIVA EPATICA: DATI PRELIMINARIE.M. Alessandrini, L. Lorenzini, B. Bortolani, L. Cercenelli, E. Marcelli, S. Faenza
*Bologna***OTTIMIZZAZIONE DELLA FLUIDOTERAPIA MEDIANTE MONITORAGGIO EMODINAMICO AVANZATO NON INVASIVO IN CHIRURGIA PROTESICA DI GINOCCHIO. UNO STUDIO CASO/CONTROLLO**L. Lo Monaco ⁽¹⁾, M. Ciccarello ⁽¹⁾, J. Frugiuele ⁽¹⁾, C. Conigliaro ⁽¹⁾, B. Lucchese ⁽¹⁾, M. Antioco ⁽²⁾, M. Perrone ⁽¹⁾, S. Bonarelli ⁽¹⁾⁽¹⁾ Bagheria (PA), ⁽²⁾ Palermo**EFFETTO DEL PRECONDIZIONAMENTO ISCHEMICO REMOTO SULL'INDICE DI RESISTENZA RENALE NEI PAZIENTI RICOVERATI IN TERAPIA INTENSIVA**G. Grazzini, E. Brogi, M. Giunta, E. Votino, M. Giraudini, F. Forfori, F. Giunta
*Pisa***TIMING OF POSTOPERATIVE EXTINCTION OF CO2 IN ROBOTIC ABDOMINAL SURGERY**A. Gatani, S. Longo, R. Accardo, M. Cascella, A. Cuomo
*Napoli***THROMBOELASTOGRAM FOR MANAGING FIBRINOLYSIS AFTER ORTHOPAEDIC SURGERY: A CASE REPORT**J. Frugiuele ⁽¹⁾, B. Ferro ⁽²⁾, M. Ciccarello ⁽¹⁾, L. Lo Monaco ⁽¹⁾, M. Perrone ⁽¹⁾, S. Bonarelli ⁽¹⁾⁽¹⁾ Bagheria (PA), ⁽²⁾ Livorno, ⁽³⁾ Palermo**BIOREACTANCE VS TRANSPULMONARY THERMODILUTION IN SVV DETERMINATION**R.C. De Rosa, R. Montesano, A. Gervasio, A. Corcione
*Napoli***BIOREACTANCE VS THERMODILUTION IN CARDIAC OUTPUT DETERMINATION**R.C. De Rosa, R. Montesano, A. Gervasio, A. Corcione
*Napoli***STROKE VOLUME VARIATION E MANAGEMENT DELLA FLUIDOTERAPIA INTRAOPERATORIA DURANTE PROSTATECTOMIA RADICALE ROBOTICA ASSISTITA CON TRENDELENBURG >30°**L. Curatola, D. Mazzaresse
Palermo

sabato 17 ottobre

VALUTAZIONE DEL POSSIBILE UTILIZZO DEL MONITOR ANI "ANALGESIA NOCICEPTION INDEX" NELLA GESTIONE DELLA TITOLAZIONE DI FARMACI OPIOIDI IN PAZIENTI SOTTOPOSTI AD INTERVENTI DI TIROIDECTOMIA

E. Brogi, M. Dorigo, V. Aguzzi, G. Grazzini, M. Giraudini, A. Di Biagio, F. Giunta

Pisa

INSUFFICIENZA RENALE ACUTA DOPO CARDIOCHIRURGIA: POLIMORFISMI DEL GENE LANOSTEROLO SINTASI (LSS) DI OUABAINA ENDOGENA

A. Oriani, M. Simonini, M. Guarnieri, N. Casamassima, F. Monaco, C. Lanzani, G. Frau, P. Manunta, E. Bignami

Milano

COMUNICAZIONI ORALI 7

sala rossa 11:00 - 12:03

TECNICHE DI ANESTESIA 2**Moderatori:** F. Marinangeli (L'Aquila), R. D'Andrea (Bologna)**ANALGESIA/NOCICEPTION BALANCE EVALUATION DURING GENERAL ANESTHESIA FOR ARTHROSCOPIC SHOULDER SURGERY**

M. Barberio, S. D'Alterio, S.T. Cirillo, G. Esposito, F. Gargano, F. Chiumiento

Napoli

HEMODYNAMIC MONITORING WITH TRANS-THORACIC BIOREACTANCE (NICOM®) IN HIGH RISK PATIENTS UNDERWENT ROBOT-ASSISTED LAPAROSCOPIC PROSTATECTOMY

P. Capodanno, F. Bifulco, M. Cascella, D. Caliendo, R. Accardo, A. Cuomo

Napoli

USEFULNESS OF A RAPID DECURARIZATION WITH SUGAMMADEX IN EMERGENCY RENAL EXPLANTATION SURGERY IN PATIENT WITH PATHOLOGIC OBESITY AND MALLAMPATI SCORE CLASS 3: CASE REPORTM. Vespasiano ⁽¹⁾, L. Pietropaoli ⁽¹⁾, A. Gyra ⁽¹⁾, P. Fusco ⁽²⁾, F. Marinangeli ⁽¹⁾⁽¹⁾ Chieti-L'Aquila, ⁽²⁾ L'Aquila**BLOCCO NEUROMUSCOLARE PROFONDO IN CHIRURGIA GINECOLOGICA LAPAROSCOPICA: CONFRONTO TRA PNEUMOPERITONEO A BASSE PRESSIONI VERSUS PRESSIONI STANDARD**

A. Monari, A. Lambertini, A. Tugnoli, M. Garroni

Bologna

L'IMPIEGO DELL'INTUBAZIONE SUBMENTALE IN CHIRURGIA ORTOGNATICA ASSOCIATA ALLA CHIRURGIA DEI CONTORNI. POSSIBILITÀ DI "ONE STEP SURGERY"F. Ruotolo ⁽¹⁾, V. Coscia ⁽¹⁾, C. Pirozzi ⁽²⁾, G. Coscia ⁽²⁾⁽¹⁾ Napoli, ⁽²⁾ Caserta

sabato 17 ottobre

RESISTENZE AL FLUSSO DEI DISPOSITIVI SOVRAGLOTTICI: SONO INDIFFERENTI?

M. Tartaglione, S. Spadaro, R. Ragazzi, R. Marcucci, L. Astolfi, M. Pichetti, D. Morri, C.A. Volta

Ferrara

ULTRASOUND DETECTION OF ENDOTRACHEAL INTUBATIONG. Russo ⁽¹⁾, V. Torrano ⁽¹⁾, S. Chorneyi ⁽²⁾, C. Bolis ⁽¹⁾, E. Santangelo ⁽²⁾⁽¹⁾ Lodi, ⁽²⁾ Catanzaro**COMBINED USE OF GLIDESCOPE AND FLEXIBLE FIBROSCOPE FOR UNANTICIPATED DIFFICULT INTUBATION: A CASE REPORT**

B. Ferro, M. Frediani, L. Luzzi, R. Alizzi, P. Roncucci

Livorno

JET VENTILATION SOVRAGLOTTICA IN PAZIENTI CON BPCO DI GRADO SEVERO SOTTOPOSTI A CHIRURGIA LARINGEA

S. Valzan, M. Danzi, T. Zabatta, A. Davi, E. Cerutti

Torino



INTERACTION DESIGN

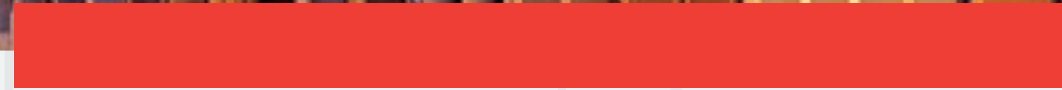
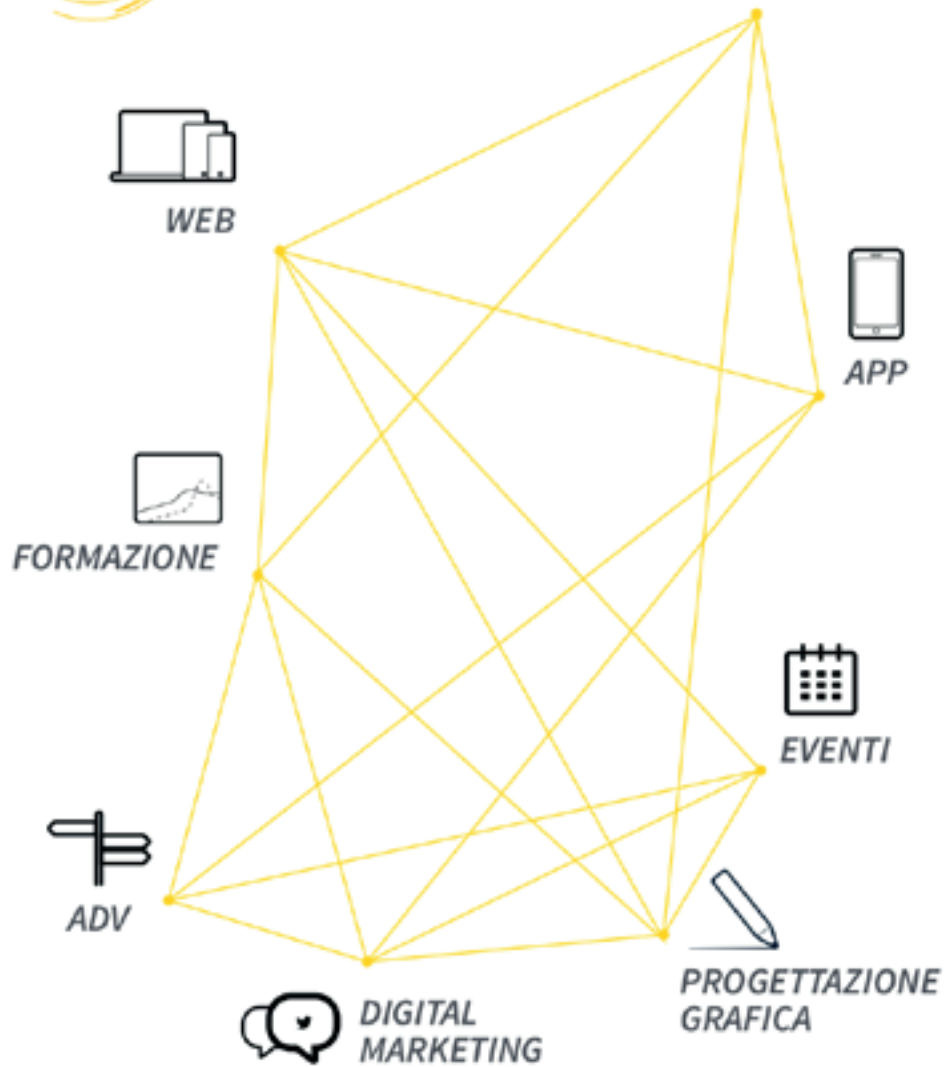

poster



Anestesia



Dolore



Emergenza



Iberbarica



Rianimazione e
Terapia Intensiva

giovedì 15 ottobre

SESSIONE POSTER I**TOTEM 1**

area espositiva 13:00 - 14:00

ANESTESIA 1**Moderatori:** F. Giunta (Pisa), M. Zanello (Bologna)**NEUROANESTESIA CON RESTRIZIONE FLUIDICA PER NEUROCHIRURGIA SOVRATENTORIALE: STUDIO CLINICO RANDOMIZZATO DI FATTIBILITÀ**

M. Diamanti, G. Gentili, M. Zanello

Bologna

PREDICTORS OF MORTALITY AMONG HEAD TRAUMA PATIENTS REACHING THE I.C.U ALIVE

K. Mashhour, M. Beniamen, N. Abbas, T. El Gohary

Cairo, Egypt

CORRELATION BETWEEN PROGNOSTIC FACTORS, ICU TREATMENT AND FUNCTIONAL OUTCOME IN ANEURYSMAL SUBARACHNOID HEMORRHAGE: A RETROSPECTIVE STUDY

M. Pegoli, C. Bortolotti, A. Dormi, M. Zanello

Bologna

AWAKE SURGERY IN NEUROCHIRURGIA: CASE REPORT

J. Palumbo, M. Farina, M. Ilardo, F. Terranova, S. Priolo, F. Urso, E. Tringali, M. Astuto

Catania

ENDOSCOPIC SURGERY ON IVH AS A POSSIBLE MEAN TO DECREASE VP SHUNT - A CASE REPORT

E. Guerra, S. Baroni, A. Marudi, E. Bertellini,

Modena

UTILIZZO DELLA DEXMEDETOMIDINA DURANTE INTERVENTI DI CIFOPLASTICA PERCUTANEA IN NEUROCHIRURGIA: NOSTRA ESPERIENZA

A. Fruncillo, G. Borrelli, F. Gargano, S. D'Oria, M. Natale, M. Scafuro

Napoli

UTILIZZO DEL MONITOR ANI (ANALGESIA-NOCICEPTION-INDEX) IN NEUROCHIRURGIA

A. Fruncillo, D. De Divitiis, R. Napodano, G. Borrelli, C. Galizia, M. Barberio, M. Scafuro

Napoli

DEXMEDETOMIDINA PER LA SEDAZIONE POSTOPERATORIA IN NEUROCHIRURGIA

D. De Divitiis, A. Fruncillo, F. Chiumiento, D. Smaldone, F. Gargano, G. Borrelli,

M. Barberio, R. Napodano, M. Scafuro

Napoli

giovedì 15 ottobre

PROTOCOLLO ANESTESIOLOGICO IN NEUROCHIRURGIA

D. De Divitiis, P. Mango, L. Esposito, F. Gargano, G. Borrelli, A. Fruncillo, L. Maresca, M. Scafuro

Napoli

MONITORED ANESTHESIA CARE IN PERCUTANEOUS VERTEBROPLASTY FOR BREAST CANCER METASTASIS

L. Serra, M. Cascella, M. Maciariello, F. Mehrabi-Kermani, A. Cuomo

Napoli

INTRAVENOUS ANAESTHESIA: MANUALLY CONTROLLED INFUSION OR TARGETED CONTROLLED INFUSION? AN OPEN ISSUE

M. Tartaglione, M. Pichetti, S. Spadaro, R. Ragazzi, D. Morri, C.A. Volta

Ferrara

CASE REPORT DI UN PECULIARE PATTERN DI BLOCCO NEUROMUSCOLARE IN UN PAZIENTE CON DISTROFIA FACIO-SCAPOLO-OMERALE

L. De Nardis, P. Sansone, V. Pota, M.C. Pace, M.B. Passavanti, F. Gargano, L. Ferrante, C. Aurilio

Napoli

SESSIONE POSTER I**TOTEM 2**

area espositiva 13:00 - 14:00

MEDICINA DEL DOLORE E CURE PALLIATIVE 1**Moderatori:** S. Dekel (Bologna), A. Giarratano (Palermo)**KNEE COOLED RADIOFREQUENCY VS KNEE TRADITIONAL RADIOFREQUENCY (RF) FOR GENICULAR NEUROTOMY**

E. Saracco, M.T. Di Dato, P. Buonavolontà, A. Pironti, D. Tammaro, A. Papa

Napoli

EFFICACIA DELLA LEVO-ACETILCARNITINA PER VIA PERINERVOSA NEL TRATTAMENTO DELLA PATOLOGIA RADICOLARE CRONICA RIACUTIZZATA: DATI PRELIMINARI

S. Vivoli, D. Canzio, A. Alongi, E. Tempra, R. Reina, C. Paleologo, S.M. Raineri, A. Giarratano

Palermo

PENS THERAPY (PERCUTANEOUS ELECTRICAL NERVE STIMULATION) NEL TRATTAMENTO DEL DOLORE NEUROPATICO. NOSTRA ESPERIENZA

E. Tempra, S. Vivoli, R. Reina, A. Alongi, D. Canzio, S.M. Raineri, A. Giarratano

Palermo

giovedì 15 ottobre

TRATTAMENTO DEL DOLORE CRONICO DEI PAZIENTI AFFETTI DA IRC CON IDROMORFONE

A. Longobardi, A. Di Gilio, V. Longo, R. Cristiano, M. Zampi, G. Servillo

Napoli

EFFICACIA DEL TAPENTADOLO IN PZ CON SINDROMI DOLOROSE CRONICHE IPERALGESICHE

G. Lo Bianco, V. Aiello, V. Rusotto, A. Alongi, D. Canzio, S.M. Raineri, A. Giarratano

Palermo

EFFICACIA DEL PATCH DI LIDOCAINA AL 5% NEL TRATTAMENTO DEL DOLORE NEUROPATICO NON ONCOLOGICO

P. Sansone, M.C. Pace, M.B. Passavanti, F. Peluso, G.P. De Marco, A. Carbone, M.R. Pasquariello, A. Di Rienzo, M. La Vedova, C. Aurilio

Napoli

EFFICACIA E TOLLERABILITÀ DELL'ASSOCIAZIONE OSSICODONE/NALOXONE NEL TRATTAMENTO DEL DOLORE ONCOLOGICO IN PAZIENTI GIÀ IN TRATTAMENTO CON OPIACEI

S. Gravina, L. Nuzzolillo

Caserta

SPHENOPALATINE GANGLION (SPG) BLOCK FOR THE TREATMENT OF CRONIC MIGRAINE (CM): A PRELIMINARY EXPERIENCE

M.T. Di Dato, G. Gazzero, E. Saracco, A. Corcione, A. Papa

Napoli

VALUTAZIONE DELL'EFFICACIA DEL PLASMA RICCO DI PIASTRINE NEL TRATTAMENTO DELLE CONDROPATIE

I. Asaro, A. Alongi, C. Gargiulo, A. Lombardo, D. Canzio, C. Paleologo, S.M. Raineri, A. Giarratano

Palermo

L'UTILIZZO DELLA SCRABLER THERAPY IN PAZIENTE CON FIBROMIALGIA: A CASE REPORT

F. Cianciulli, M. Carlomagno, M. Ferrara, A. Maresca, M. Zampi, G. Servillo

Napoli

TRATTAMENTO CON RADIOFREQUENZA PULSATA DEL DOLORE DA COXOARTROSI

A. Tinnirello, M. Todeschini, S. Barbieri

Chiari (BS)

ULTRASOUND GUIDED PARAVERTEBRAL BLOCK FOR PAIN MANAGEMENT OF HERPES ZOSTERG. Russo⁽¹⁾, V. Torrano⁽¹⁾, S. Chorneyi⁽²⁾, C. Bolis⁽¹⁾, D. Furiosi⁽¹⁾, E. Santangelo⁽²⁾⁽¹⁾ Lodi, ⁽²⁾ Catanzaro

giovedì 15 ottobre

SESSIONE POSTER I**TOTEM 3**

area espositiva 13:00 - 14:00

RIANIMAZIONE E T.I. 1, MEDICINA DELL'EMERGENZA E MEDICINA IPERBARICA**Moderatori:** F. Della Corte (Novara), M. Rocco (Roma)**AVROMAGNA/CESENA TRAUMA CARE SYSTEM: AN EFFORT TOWARDS THE PRIMARY CENTRALIZATION**

M. Costanza, E. Russo, B. Benini, A. Venditto, E. Cordella, G. Bini, V. Albarello, N. Stievano, M. Barozzi, G. Gambale

Cesena

PREVALENZA DI INTOSSICAZIONI DA NUOVE SOSTANZE PSICOATTIVE ANALITICAMENTE CONFERMATE IN ITALIA: DATI DEL CENTRO ANTIVELENI DI PAVIA E DEL SISTEMA NAZIONALE DI ALLERTA PRECOCE

C.A. Locatelli, D. Lonati, M. Crevani, V.M. Petrolini, E. Buscaglia, S. Vecchio, A. Giampreti, G. Scaravaggi, P. Papa, A. Valli, L. Rocchi, L. Rolandi, E. Roda,

U. De Simone, T. Coccin

Pavia

RISULTATI DEL TRATTAMENTO DI UN CASO DI RABDOMIOLISI TRAUMATICA MEDIANTE L'UTILIZZO DEL SORBENTE CYTOSORBTM IN EMOPERFUSIONE

A. Iacono, L. Chiarenza, D. Burrascano, G. Bellavia

Palermo

CASE REPORT: LO SBARCO DI 1044 IMMIGRATI PROFUGHI NEL PORTO DI SALERNO: NUOVE SFIDE NELLA GESTIONE DI UNA MACROEMERGENZAA. Mignone⁽¹⁾, G. Montella⁽²⁾, P. Cuofano⁽¹⁾, M.L. De Prisco⁽¹⁾, I. Esposito⁽¹⁾, R. Sicilia⁽¹⁾, D. Violante⁽¹⁾⁽¹⁾ Oliveto Citra (Sa), ⁽²⁾ Salerno**NON TECHNICAL SKILLS IN ACUTE MEDICINE: SIMULATION-BASED ASSESSMENT RATING SCALES. A SYSTEMATIC REVIEW**E. Fortini⁽¹⁾, H. Snelgrove⁽²⁾, G. McAnulty⁽²⁾, R. Ragazzi⁽¹⁾, S. Spadaro⁽¹⁾, I. Farinelli⁽¹⁾, C.A. Volta⁽¹⁾, M. Cecconi⁽²⁾⁽¹⁾ Ferrara, ⁽²⁾ Londra, Regno Unito**RISK MANAGEMENT E NUOVE DISPOSIZIONI LEGISLATIVE SULL'UTILIZZO DEGLI AGHI CANNULA DI SICUREZZA: RIDUZIONE DELLE INFEZIONI DA FERITA DA PUNTA**P. Cuofano⁽¹⁾, I. Esposito⁽¹⁾, G. Provenzano⁽²⁾, C. Mezzena⁽³⁾, E. Bruno⁽⁴⁾, R. Sicilia⁽¹⁾, A. D'Agostino⁽¹⁾⁽¹⁾ Oliveto Citra (SA), ⁽²⁾ Gela (CL), ⁽³⁾ Salerno, ⁽⁴⁾ Torino

giovedì 15 ottobre

APPROCCIO RAPIDO AL CONTROLLO DELLE VIE AEREE E DEL CIRCOLO IN EMERGENZA ESTREMA ED ELISOCORSOP. Gagliardi ⁽¹⁾, C. Biscardi ⁽²⁾⁽¹⁾ Cetraro (CS), ⁽²⁾ Cosenza**SIMPLE THORACOSTOMY ON THE FIELD: A RESTROSPECTIVE STUDY**

D. Durì, G. Sermann, G. Trillò, U. Da Broi, E. Stefanelli, D. Comi, A. De Monte Udine

GESTIONE ANESTESIOLOGICA IN UN PAZIENTE CON FERITA DA LAMA DI COLTELLO CONFICCATA NEL COLLO

S. Catania, J. Ros Añon, M. Esteban Ciriano, M.A. Guibert Bayona, J.M. Vicente de Vera Floristan, J. Riu Pelegrì, E. Fernandez Basterra Tudela, Spagna

OTI E NUOVE METOLOGIE IN VULNOLOGIA "L'EFFETTO SINERGICO DELL'OTI CON IL DEBRIDEMENT ULTRASONICO" CASE REPORT

L. Vivona, V.r. Scialdone, F. Cianciulli, A. Generali, C. De Crescenzo, M. Fasano, G. Vivona Napoli

APPROPRIATEZZA DI ATTIVAZIONE DEL SERVIZIO DI EMERGENZA INTERNA E DECISIONI DO NOT ATTEMPT RESUSCITATION - ANALISI RETROSPETTIVA SU 139 ARRESTI CARDIACI INTRAOSPEDALIERI

R.M. Melotti, S. Campagna, L. Gamberini, C. Gnudi, M. Adversi Bologna

ROLE OF GCSF IN DEVELOPMENT OF RESPIRATORY FAILURE AND ARDS IN HAEMATOLOGICAL PATIENTS WHO UNDERWENT ALLOGENEIC STEM CELL TRANSPLANTATION

D. Costantini, A. Sciarra, A. Olivieri, P. Pelaia, T. Principi Ancona

SESSIONE POSTER I**TOTEM 4**

area espositiva 13:00 - 14:00

TECNICHE DI ANESTESIA 1**Moderatori:** M. Dambrosio (Foggia), P. Di Marco (Roma)**IMPIEGO DELLA CPAP NEL POST-OPERATORIO IN PAZIENTI SOTTOPOSTI A LOBECTOMIA POLMONARE**E. Picconi ⁽¹⁾, E. Gualtieri ⁽¹⁾, E. Adducci ⁽¹⁾, M. Chiappetta ⁽¹⁾, A. Galla ⁽²⁾, P. Granone ⁽¹⁾, P. Primieri ⁽¹⁾⁽¹⁾ Roma, ⁽²⁾ Milano

giovedì 15 ottobre

IL RUOLO DELLA DOPAMINA NEL MANTENIMENTO DELLA PRESSIONE ARTERIOSA MEDIA OTTIMALE PER GLI INTERVENTI DI RICOSTRUZIONE MICROCHIRURGICA

T. Istrati, D. Medica, F. Avolio, P. Rossini, L. Martellani, M. Bogdani, U. Lucangelo Trieste

OPEN LUNG STRATEGY DURING MECHANICAL VENTILATION IN PATIENTS ON PROLONGED JACKKNIFE POSITION: A RANDOMIZED CONTROLLED TRIAL

L. Iagulli, L. Mirabella, M. Caggiano, L. Tullo, D. D'Antini, T. Ortuso, P. Matrella, M. Dambrosio, G. Cinnella Foggia

STOP-BANG ASSESSMENT AND HISTORY OF OBSTRUCTIVE SLEEP APNEA: FEMALE PATIENTS ARE NOT COMPLIANTR. Corso ⁽¹⁾, P. Killoran ⁽²⁾, C. Cai ⁽²⁾, C. Hagberg ⁽²⁾, S. Maitan ⁽¹⁾, E. Piraccini ⁽¹⁾, D. Cattano ⁽²⁾⁽¹⁾ Forlì, ⁽²⁾ Houston, USA**NEUROCOGNITIVE PERFORMANCES IN PATIENTS UNDERGOING MAJOR VASCULAR SURGERY: GENERAL VERSUS BLENDED ANESTHESIA**S. Buonocore ⁽¹⁾, D. Brancadoro ⁽¹⁾, C. Barbaglia ⁽¹⁾, M. Sparano ⁽²⁾, S. Di Prospero ⁽¹⁾, D. Marino Taussig De Bondonia ⁽¹⁾, L.P. Bucci ⁽¹⁾⁽¹⁾ Roma, ⁽²⁾ Chieti**EFFICACIA E SICUREZZA DELLA VENTILAZIONE SPONTANEA ASSISTITA DURANTE BRONCOSCOPIA RIGIDA OPERATIVA**

O. Di Franciasco, S. Del Grosso, G. Suriano, S. Grimaldi, N. Ruggieri, I. Rivetti, G.M. Ferraroli, E. Giustiniano

Rozzano (MI)

ANDAMENTO DEL CARDIAC CYCLE EFFICIENCY MEDIANTE MOSTCARE DURANTE LAPROSTATECTOMIA RADICALE ROBOTICAP. Primieri ⁽¹⁾, V.G. Bonomo ⁽¹⁾, C. Marano ⁽¹⁾, A. Messina ⁽²⁾, R. Bientinesi ⁽¹⁾, E. Sacco ⁽¹⁾, P.F. Bassi ⁽¹⁾, M. Antonelli ⁽¹⁾⁽¹⁾ Roma, ⁽²⁾ Novara**ENHANCED RECOVERY AFTER SURGERY IN CHIRURGIA PANCREATICA RUOLO DELL'ANESTESISTA - ESPERIENZA DELL'ISTITUTO TUMORI REGINA ELENA-ROMA RISULTATI PRELIMINARI**

A. Naccarato, M.E. Marcelli, C. Covotta, G. Torregiani, C. Claroni, L. Colantonio, L. Pelagalli, E. Forastiere

Roma

L'USO DELL'ECO INTRAOPERATORIO PUÒ PREDIRE EPISODI DI IPOTENSIONE ASSOCIATA A MANOVRE DI RECLUTAMENTO POLMONARE NEI PAZIENTI OBESI

M.C. Pace, P. Sansone, M.B. Passavanti, F. Peluso, M.R. Pasquariello, A. Carbone, G.P. De Marco, A. Di Rienzo, M. La Vedova, C. Aurilio

Napoli

giovedì 15 ottobre

MAJOR CRANIO-FACIAL ABNORMALITIES AND DIFFICULT TRACHEAL INTUBATION IN PEDIATRIC PATIENTS: IS FLEXIBLE FIBEROPTIC BRONCHOSCOPE ALWAYS DECISIVE?N. Kumar ⁽¹⁾, D. Galante ⁽²⁾, M.S. Lambo ⁽³⁾, D. Pedrotti ⁽⁴⁾, L. Cococcia ⁽⁵⁾⁽¹⁾ Bangalore, Karnataka, India, ⁽²⁾ Foggia, ⁽³⁾ Pescara, ⁽⁴⁾ Trento, ⁽⁵⁾ Sulmona (AQ)**VENTILAZIONE MECCANICA DURANTE CIRCOLAZIONE EXTRACORPOREA IN CARDIOCHIRURGIA (CPBVENT). ESPERIENZA PRELIMINARE**

M. Guarnieri, A. Belletti, F. Saggiotti, S. Gianni, F. Monaco, C. Trumello, A. Franco,

C. Gerli, E. Bignami

Milano

SPRECO DI FARMACI IN ANESTESIA

A. Massaro, A. Greco

Tricase (LE)

giovedì 15 ottobre

SESSIONE POSTER II**TOTEM 1**

area espositiva 15:00 - 16:05

ANESTESIA 2**Moderatori:** M. Fusari (Ravenna), C. Ori (Padova)**MONITORAGGIO EMODINAMICO MEDIANTE L'ECOCARDIOGRAFIA TRANSESOFOGEEA (TEE) IN UNA PAZIENTE SOTTOPOSTA A CHIRURGIA VERTEBRALE (T4-ILEO) IN POSIZIONE PRONA**

A. Peralta, E. Bertoldi, D. Pittarello, A.U. Behr, C. Ori

Padova

EFFICACIA E SICUREZZA DELLA ANALGOSEDIZIONE CON PROPOFOL E KETAMINA NELLE PROCEDURE CHIRURGICHE UROLOGICHE ENDOSCOPICHE

A. De Chiara, D.P. Santonastaso, N. Stievano

Cesena

COMPARISON OF FLEV ASSESSMENT USING THROMBOELASTOGRAPHY WITH THE STANDARD CLAUSS METHOD

C. Matellon, M. Cafagna, A. Nigro, A. Brussa, T. Dogareschi, A. Spasiano, G. Della Rocca, D. Fontana, N. Tanzi, R. Giacomello

Udine

LA SIMULAZIONE AD ALTA FEDELITÀ NELLE EMERGENZE OSTETRICHE: PRIME ANALISI SULL'EFFICACIA DI UN PROGETTO FORMATIVO SULLA STIMOLAZIONE DELLE COMPETENZE TECNICHE E NON TECNICHEM.G. Frigo ⁽²⁾, A. Dato ⁽¹⁾, C. Grattarola ⁽¹⁾, M. Cordone ⁽¹⁾, F. Brogioni ⁽¹⁾, A. Amidani ⁽¹⁾, S. Monichino ⁽¹⁾, A. Maltoni ⁽¹⁾, M. Masini ⁽¹⁾, F. Bracco ⁽¹⁾, G. De Tonetti ⁽¹⁾, D. Celleno ⁽²⁾⁽¹⁾ Genova, ⁽²⁾ Roma**SINDROME DI NEMO CON LES IN GRAVIDANZA: UN CASO CLINICO**

L. Urti, M. Maio, A. Zito, E. Gollo

Torino

ANESTHESIA FOR CESAREAN SECTION IN A PATIENT WITH GUILLAIN-BARRE SYNDROME: CASE REPORT

C. Stefano, G. Reda, E. Sicoli, P. Ronconi, A. Monardo, P. Pasqua, R. Ditterlizi

Cosenza

TEXTILOMA, MIGRATION OF RETAINED LONG GAUZE FROM ABDOMINAL CAVITY TO INTESTINE: CASE REPORT

C. Stefano, G. Reda, E. Sicoli, P. Ronconi, A. Monardo, P. Pasqua

Cosenza

giovedì 15 ottobre

GESTIONE MULTIDISCIPLINARE DI UNA PAZIENTE CON PLACENTA PREVIA ACCRETA SOTTOPOSTA A TAGLIO CESAREO: CASE REPORTR. Silanos, A. De Ferrari, M. Millone, N. Bizzarri, F. Alessandri, A. Gratarola, P. Pelosi
*Genova***EARLY REVERSIBILITY MOTOR BLOCK IN PATIENTS UNDERGOING SPINAL ANESTHESIA FOR CAESAREAN SECTION**G. Reda, C. Stefano, A. Silvagni, P. Pasqua
*Cosenza***FARMACOGENOMICA DEL DOLORE POST-OPERATORIO NEL PARTO CESAREO: DATI PRELIMINARI**A. Di Filippo, D. Rossi Degl'Innocenti, U. Bitossi, E. Pettini, A. Melai, P. Duchini, P. Mancinelli, M. Micaglio
*Firenze***BLOCCO NEUROASSIALE ECO ASSISTITO PER TAGLIO CESAREO IN GRAVIDA CON PREGRESSO INTERVENTO DI STABILIZZAZIONE DEL RACHIDE: CASE REPORT**A. Monari, A. Lambertini, A. Andreozzi, G. Turchi
*Bologna***MULTIDISCIPLINARY MANAGEMENT OF PREGNANCY AND CESAREAN DELIVERY IN WOMEN SUFFERING FROM FANCONI ANEMIA**A. Di Filippo, F. Sorbi, F. Mecacci, I. Burzio, P. Mancinelli, M. Micaglio
*Firenze***SESSIONE POSTER II****TOTEM 2**

area espositiva 15:00 - 16:05

MEDICINA DEL DOLORE E CURE PALLIATIVE 2**Moderatore:** C. Lo Presti (Roma), M. Rossi (Roma)**OSSICODONE/NALOXONE: BRIDGING THERAPY NELLE RADICOLOPATIE ACUTE. NUOVI USI PER UN VECCHIO FARMACO**R. Reina, A. Alongi, S. Vivoli, E. Tempra, S.M. Raineri, D. Canzio, A. Giarratano
*Palermo***OSTEITIS CONDENSANS ILII -OCI: CAUSA MISCONOSCIUTA DI MAL DI SCHIENA, UN CASO CLINICO**E. Cinque, M. Bonfiglio, C. Debenedetti, G. Altavilla, S. Casanova, F. Castagnola, P. Raganti, C. Capellini, R. Delfino
Lavagna (GE)

giovedì 15 ottobre

REVIEW SULL'UTILIZZO DI TAPENTADOLO PR IN PAZIENTI AFFETTI DA LOW BACK CRONICO SECONDARIO A PATOLOGIE MUSCOLOSCHIELETRICHE CRONICO DEGENERATIVEE. Cinque, M. Bonfiglio, S. Casanova, G. Altavilla, F. Castagnola, P. Raganti, R. Delfino
*Lavagna (GE)***USE OF TAPENTADOL IN TREATMENT OF PAIN IN INTERSTITIAL CYSTITIS. PRELIMINARY STUDY**E. Adducci, A. Scarano, G. Morelli Sbarra, L. Zappia, M. Cervigni, M. Rossi
*Roma***THE INFLUENCE OF CONTINUOUS INTERCOSTAL SPACE INFUSION ON POSTOPERATIVE ANALGESIA AFTER LUNG SURGERY**N. Avolio, F. Tsigweu, T. Istrati, E. Lena, B. Presello, D. Caristi, G. Berlot
*Trieste***PATIENT CONTROLLED ANALGESIA (PCA) VS CONTINUOUS INFUSION OF MORPHINE IN SEVERE POSTOPERATIVE PAIN**E. Lena, F. Avolio, T. Istrati, F. Tsigweu, B. Presello, D. Caristi, G. Berlot
*Trieste***THE ASSOCIATION OF CONTINUOUS DEEP WOUND INFILTRATION AND PATIENT CONTROLLED ANALGESIA WITH MORPHINE FOR POSTOPERATIVE PAIN AFTER MAJOR ABDOMINAL SURGERY**T. Istrati, F. Tsigweu, E. Lena, F. Avolio, B. Presello, D. Caristi, G. Berlot
*Trieste***EFFICACIA DEL TRASVERSUS ABDOMINIS PLANE (TAP) BLOCK IN CHIRURGIA ADDOMINALE: LA NOSTRA ESPERIENZA**D. Canzio, R. Mariscalco, C. Gargiulo, C. Paleologo, L. Reina, Z. Milazzo, J. Tramin, P. Asaro, A. Giarratano
*Palermo***PREEMPTIVE ANALGESIC EFFECT DELLA KETAMINA A BASSO DOSAGGIO PREOPERATORIA DURANTE IL RETRIEVAL TRANSVAGINALE OVOCITARIO**D. Fierro, C. Nappo, P. Zannetti, A. Coviello, C. Servodio, S. Mattera, A. Leva, M.B. Passavanti
*Napoli***ANALGESIA POSTOPERATORIA NELLA CHIRURGIA DEL PANCREAS. LA WOUND INFUSION PUÒ ESSERE UNA METODICA SODDISFACENTE?**A. Naccarato, M. Covotta, G. Torregiani, M.E. Marcelli, C. Claroni, C. Frigieri, L. Pelagalli, E. Forastiere
Roma

giovedì 15 ottobre

IL DOLORE ACUTO POSTOPERATORIO IN CHIRURGIA MINI-INVASIVA. STUDIO PROSPETTICO RANDOMIZZATO. RISULTATI PRELIMINARI

M. Covotta, G. Torregiani, C. Claroni, A. Naccarato, M. Sofra, M. Giovannetti, E. Forastiere

Roma

SESSIONE POSTER II**TOTEM 3**

area espositiva 15:00 - 16:05

RIANIMAZIONE E T.I. 2**Moderatori:** L. Brazzi (Torino), F. Racca (Alessandria)**INSUFFICIENZA VENTRICOLARE DESTRA E LEVOSIMENDAN DOPO POSIZIONAMENTO DI ASSISTENZA VENTRICOLARE SINISTRA (LVAD)**

S. Iannandrea, V. Siciliano, M.C. Greci, G. Appendino, A. Baronetto, M. Attisani, P. Centofanti, M. Lupo, D. Pasero, L. Brazzi

Torino

QUALITY IMPROVEMENT IN ICU: A QUESTIONNAIRE TO ASSESS THE RELATIVES' SATISFACTION

R. Oggioni, F. Gheri, D. Calonaci

Firenze

VALUTAZIONE ECOGRAFICA DELL'ACQUA POLMONARE EXTRAVASCOLARE IN PAZIENTI CARDIOCHIRURGICI SOTTOPOSTI A CIRCOLAZIONE EXTRACORPOREA

M.T. Strano, F. Montalto, V. Russotto, C. Palmeri di Villalba, L. Geraci, C. Gagliardo, A. Cortegiani, S.M. Raineri, A. Giarratano

Palermo

HEALTH TECHNOLOGY ASSESSMENT DELLA SEDAZIONE CON DEXMEDETOMIDINAG. Mastrandrea^(1,2), C. Sisto⁽²⁾, A. Saracco⁽³⁾, G. Perchiazzi⁽²⁾⁽¹⁾ Altamura (BA), ⁽²⁾ Bari, ⁽³⁾ Castellaneta (TA)**NUOVO PROTOCOLLO DI STUDIO: VALUTAZIONE ECOGRAFICA DELL'ARCHITETTURA MUSCOLARE IN PAZIENTI CRITICI A RISCHIO DI MIOPATIA RICOVERATI IN UNITÀ DI TERAPIA INTENSIVA**

M. Marinoni, M. Bonizzoli, S. Trapani, M. Cozzolino, A. Gallerini, A. Molinaro, L. Gucci, A. Cramaro, V. Saia, A. Peris

Firenze

RIMOZIONE EXTRACORPOREA DI ANIDRIDE CARBONICA IN PAZIENTE CON INSUFFICIENZA RENALE E RESPIRATORIA ACUTA: NOSTRA ESPERIENZA

N. Manzione, R. Sicilia, M.L. De Prisco, P. Cuofano, I. Esposito, D. Violante, A. Mignone

Oliveto Citra (SA)

giovedì 15 ottobre

INTOSSICAZIONI LETALI: CASISTICA DI 5 ANNI DEL CENTRO ANTIVELENI DI PAVIA E CENTRO NAZIONALE DI INFORMAZIONE TOSSICOLOGICA

S. Vecchio, V.M. Petrolini, D. Lonati, A. Giampreti, F. Chiara, M. Crevani, E. Cortini, C.A. Locatelli

Pavia

OUTCOME DEL PAZIENTE ANZIANO IN TERAPIA INTENSIVA: STUDIO DI COORTE

A. Impiumi, P. Persona

Padova

CORRELAZIONE TRA GLICEMIA E PROGNOSI NEI ROSC SOTTOPOSTI A IPOTERMIA TERAPEUTICA

S. Campagna, A. Gori, M. Marchetti, R.M. Melotti

Bologna

PLACEMENT OF CENTRAL VENOUS CATHETERS WITH ULTRASOUND-GUIDED AND ENDOCAVITARY ECG TECHNIQUES COMPARED TO STANDARD APPROACH

P. Mongelli, F. Franchi, D. Meiattini, C. Ragozzino, A. D'Uonno, E. Mastrocinque, E. Zei, S. Scolletta

Siena

RESISTIVITY INDEX CHANGES ASSESSED WITH RENAL DOPPLER PREDICT DIURESIS IMPROVEMENT AFTER HEMODYNAMIC OPTIMIZATION

F. Franchi, R. Cibella, M. Petrucci, R. Barbieri, L. Cubattoli, P. Mongelli, E. Zei, S. Scolletta

Siena

CHANGES IN URINARY AMMONIUM DURING RAPID CONTROLLED RESPIRATORY SHIFTS

P. Brambilla, C.N.J. Colombo, B. Gatti, M. Ferrari, M. Chiodi, E. Paradiso, E. Scotti, F. Zadek, L. Zazzeron, D. Ottolina, L. Gattinoni, P. Caironi

Milano

SESSIONE POSTER II**TOTEM 4**

area espositiva 15:00 - 16:05

TECNICHE DI ANESTESIA 2**Moderatori:** M. Bosco (Roma), M.P. Rainaldi (Bologna)**PRILOCAINA IPERBARICA 2%: LA SCELTA MIGLIORE PER L'ANESTESIA SPINALE NELLA DAY SURGERY UROLOGICA?**

M. D'Aniello, C. De Crescenzo, M. Ferraiuolo, L. de Rosa, P. Pugliese, G. Servillo, C. Di Iorio

Napoli

giovedì 15 ottobre

EFFECTIVENESS OF STOP-BANG ASSESSMENT BASED ON HISTORY OF OBSTRUCTIVE SLEEP APNEA AND RISK FACTORS PREVALENCE IN AN ADULT SURGICAL POPULATIONR. Corso ⁽²⁾, A. Mullaly ⁽¹⁾, C. Cay ⁽¹⁾, S. Courtney ⁽¹⁾, C. Hagberg ⁽¹⁾, S. Maitan ⁽²⁾, D. Cattano ⁽¹⁾⁽¹⁾ Houston, USA, ⁽²⁾ Forlì**COMPARISON AMONG CLOSED-LOOP COADMINISTRATION OF PROPOFOL AND REMIFENTANIL GUIDED BY BISPECTRAL INDEX VS VOLATILE ANESTHESIA AND TOTAL INTRAVENOUS ANESTHESIA ON EARLY POSTOPERATIVE COGNITIVE STATUS**R. Beck ⁽¹⁾, A. Cotoia ⁽¹⁾, D. D'Antini ⁽¹⁾, F. Di Gioia ⁽¹⁾, R. Villani ⁽¹⁾, G. Mollica ⁽¹⁾, L. Mirabella ⁽¹⁾, T. Chazot ⁽²⁾, N. Liu ⁽²⁾, M. Dambrosio ⁽¹⁾, G. Cinnella ⁽¹⁾⁽¹⁾ Foggia, ⁽²⁾ Suresnes, Francia**CISTECTOMIA RADICALE CON RICOSTRUZIONE ORTOTOPICA ROBOT-ASSISTITA. IMPATTO SULLA VENTILAZIONE E RISULTATI PRELIMINARI SULL'UTILIZZO DI AIR SEAL**

G. Torregiani, M. Covotta, C. Claroni, A. Naccarato, A. Costantino, L. Colantonio, E. Forastiere

Roma

MUSIC VS MIDAZOLAM: EFFECTS ON PREOPERATIVE ANXIETY IN PATIENTS UNDERGOING ODONTOSTOMATOLOGY SURGERY. A PRELIMINARY STUDY

M. Sorrentino, V. Zurlo, F. Giordano, M. Massaro, G. Favia, N. Brienza

Bari

PRE-OPERATIVE PHYSICAL STATUS AND PERI-OPERATIVE MORBIDITY AND MORTALITY IN PATIENTS UNDERGOING MAJOR PANCREATIC SURGERYC. Cena ⁽¹⁾, D. Cigolini ⁽¹⁾, R. Salvia ⁽¹⁾, V. Schweiger ⁽¹⁾, P. Regi ⁽²⁾, W. Mosaner ⁽²⁾, E. Polati ⁽¹⁾, C. Bassi ⁽¹⁾⁽¹⁾ Verona, ⁽²⁾ Peschiera Del Garda (VE)**STROKE VOLUME VARIATION COME INDICE PREDITTIVO DI RISPOSTA AL CARICO VOLEMICO IN PAZIENTI SOTTOPOSTI A VENTILAZIONE MONOPOLMONARE**

R. Rusca, L. Montagnani, A. Gratarola, B. Maccari, P. Pelosi

Genova

CORRELAZIONE TRA ANI (ANALGESIA NOCICEPTION INDEX) E DOLORE POST-OPERATORIO DOPO COLECISTECTOMIA LAPAROSCOPICA

G. Rossi, C. Esposito, A. Corcione

Napoli

A KETAMINE BASED SEDATION FOR MEDICAL THORACOSCOPYE. Piraccini ⁽¹⁾, I. Farinelli ⁽²⁾, R.M. Corso ⁽¹⁾, S. Cicala ⁽²⁾, S. Maitan ⁽¹⁾⁽¹⁾ Forlì (FC), ⁽²⁾ Ferrara

giovedì 15 ottobre

LA NAUSEA ED IL VOMITO POSTOPERATORI NELLA CHIRURGIA DELLA MAMMELLA: STUDIO PRELIMINARE SUL RUOLO DELL'AURICOLOTERAPIA

D.D. Prencipe, A. Melai, C. Guido, A.R. De Gaudio

Firenze

PREVENZIONE DEL SANGUINAMENTO PERIOPERATORIO MEDIANTE INIBITORI DELLA FIBRINOLISI IN CHIRURGIA PROTESICA D'ANCA

L. Lo Monaco, M. Ciccarello, J. Frugiuele, S. Bonarelli

Bologna

THE EFFECT OF A COMMERCIAL ORANGE JUICE WITH OR WITHOUT WHEY PROTEIN ON SERUM INSULIN LEVELSD. Liotta ⁽¹⁾, M. Mostafa ⁽²⁾, J. Mata ⁽²⁾, F. Carli ⁽²⁾⁽¹⁾ Catania, ⁽²⁾ Montreal, Canada**POSTOPERATIVE QUALITY OF RECOVERY SCORE IN PATIENTS UNDERGOING MAJOR SURGERY USING ENHANCED RECOVERY PROGRAM**D. Liotta ⁽¹⁾, O. Predescu ⁽²⁾, J. Munden ⁽²⁾, F. Carli ⁽²⁾⁽¹⁾ Catania, ⁽²⁾ Montreal, Canada

venerdì 16 ottobre

SESSIONE POSTER III**TOTEM 1**

area espositiva 13:00 - 14:00

ANESTESIA 3**Moderatori:** T. Matarazzo (Ferrara), P. Pelosi (Genova)**IMPLEMENTATION OF A NEW LABOUR ANALGESIA SERVICE: OUR EXPERIENCE**P. Elia, T. Biscioni, F. Tosi, E. Kosic, D. Lazzeroni, M. Baldesi, M. Srebot, P. Carnesecchi
*Pontedera (PI)***LA GESTIONE DELLE VIE AEREE CON LA MASCHERA LARINGEA PROSEAL LMA NELLE GRAVI EMERGENZE OSTETRICHE**P. Gagliardi ⁽¹⁾, E. Fanzago ⁽²⁾
⁽¹⁾ *Cetraro (CS)*, ⁽²⁾ *Asti***POST DURAL PUNCTURE HEADACHE AFTER SPINAL ANAESTHESIA FOR CESAREAN SECTION: 25G VS 27G PENCAN NEEDLE**M. Fede, L. Farina
*Roma***PARTOANALGESIA: INADEGUATA RISPOSTA ALL'ANALGESIA E TAGLIO CESAREO**E. Fabbri, A. Manzi, L. Di Matteo, C.I. Daniele, L. Di Tizio, R. Iacoe, F. Petrini
*Chieti***PARTOANALGESIA: TOP UP O PIEB?**A. Manzi, E. Fabbri, I. Dell'Atti, L. Ferrante, M. Sparano, R. Iacoe, F. Petrini
*Chieti***ANESTHESIA IN PREGNANT WOMAN WITH CARNITINE-PALMITOYLTRANSFERASE-1A DEFICIENCY: PRESENTATION OF A CLINICAL CASE**R. Domenici, F. Aghilone, A. Scrofani, M.L. Borgia
*Roma***EXACERBATION OF POSTHERPETIC PAIN DURING LABOUR ANALGESIA. A CASE REPORT**A. Di Filippo, I. Burzio, F. Becherucci, U. Bitossi, E. Bonicolini, P.P. Duchini, M. Micaglio
*Firenze***UNA NUOVA PROPOSTA DI PARTOGRAMMA PER L'ANALGESIA IN TRAVAGLIO DI PARTO**G. De Tonetti ⁽¹⁾, A. Dato ⁽¹⁾, C. Grattarola ⁽¹⁾, S. Sechi ⁽¹⁾, F. Celleno ⁽²⁾, M. Cordone ⁽¹⁾, C. Micalizzi ⁽¹⁾, D. Celleno ⁽³⁾
⁽¹⁾ *Genova*, ⁽²⁾ *Dublino, Irlanda*, ⁽³⁾ *Roma*

venerdì 16 ottobre

RUOLO DELL'ANALGESIA EPIDURALE NELLA ROTAZIONE MANUALE DELLA PARTE PRESENTATA IN POSIZIONE OCCIPITO POSTERIORE PERSISTENTEA. Dato, C. Grattarola, S. Sechi, M. Cordone, A. Maltoni, S. Monichino, C. Micalizzi, G. De Tonetti
*Genova***BLOCCO NEUROMUSCOLARE PROFONDO IN PAZIENTE CON PLACENTA PREVIA CENTRALE: A CASE REPORT**F. Cianciulli, T.C. Nappi, D. Maio, R. Anfora, G. Servillo
*Napoli***APPROCCIO MULTIDISCIPLINARE E GESTIONE ANESTESIOLOGICA DI UNA GESTANTE CON FOCOMELIA SEVERA**S. Catania, J. Ros Añon, M. Esteban Ciriano, J.M. Vicente de Vera Floristan, M.A. Guybert Bayona, J. Riu Pelegrí, E. Fernandez Basterra
*Tudela, Spagna***SUCCESS OF MATERNAL AND FETAL OUTCOMES IN GUILLAIN-BARRÉ SYNDROME COMPLICATING PREGNANCY AT 14 WEEKS GESTATION: INTENSIVE CARE MANAGEMENT**C. Biscardi, M. Vigna, E. Vangelì, F. Guido, O. Cava, A. Silvagni, R. Diterlizzi
*Cosenza***SESSIONE POSTER III****TOTEM 2**

area espositiva 13:00 - 14:00

MEDICINA DEL DOLORE E CURE PALLIATIVE 3**Moderatori:** C. Lo Presti (Roma), E. Mondello (Messina)**IMPACT OF A HOME-BASED PREHABILITATION PROGRAM ON PREOPERATIVE MUSCLE TISSUE VOLUME**A. Ascari, S. Milani, N. Pedrotti, A. Aguzzi, E. Tognoli, A. Poli, C. Gavazzi, M. Langer, M. Maffezzini
*Milano***VALUTAZIONE DI EFFICACIA E TOLLERABILITÀ DELL'ASSOCIAZIONE OSSICODONE/NALOXONE (OXN) NELL'ANALGESIA POST OPERATORIA IN PAZIENTI SOTTOPOSTI A PROTESI TOTALE DEL GINOCCHIO**C. Abate, M. Cusano
Benevento

venerdì 16 ottobre

IL DOLORE CRONICO POST-TORACOTOMICO: FOLLOW-UP DEI PAZIENTI SOTTOPOSTI A PROCEDURE DI CHIRURGIA TORACICAA. Ingardia ⁽¹⁾, C. Tinti ⁽¹⁾, L. Mozzoni ⁽¹⁾, F. Ruggeri ⁽¹⁾, G. Marconi ⁽¹⁾, G. Grani ⁽¹⁾, M. Salvi ⁽¹⁾, E. Fabbri ⁽²⁾, M. Nastasi ⁽¹⁾⁽¹⁾ Riccione (RN), ⁽²⁾ Rimini**FAST-TRACK SURGERY: QUANTO INFLUISCE LA SCELTA ANALGESICA SULL'OUTCOME E SUL TEMPO MEDIO DI DEGENZA DEI PAZIENTI SOTTOPOSTI A CHIRURGIA LAPAROSCOPICA ELETTIVA DEL COLON DESTRO?**A. Ingardia ⁽¹⁾, F. Ruggeri ⁽¹⁾, L. Mozzoni ⁽¹⁾, C. Tinti ⁽¹⁾, L. Rossini ⁽¹⁾, C. Scala ⁽¹⁾, A. Colamarino ⁽¹⁾, A. Lucchi ⁽¹⁾, P. Berti ⁽¹⁾, E. Fabbri ⁽²⁾, M. Nastasi ⁽¹⁾⁽¹⁾ Riccione (RN), ⁽²⁾ Rimini**POSTOPERATIVE PAIN IN CESAREAN: PRELIMINARY DATA**

E. Mondello, L. Cardia, A. Genovese, C. Rifatto, M. Pettinato, C. Giacoppo, S. Micalizzi, R. De Dominicis, T. Mandolino

Messina

POSTOPERATIVE ACUTE PAIN TREATMENT: A CHALLENGE FOR A UNIVERSITY HOSPITAL

A. Ferrieri, A. Marrone, N. Donvito, A. Rizzacasa, K. Bruno, V. Lalli, F. Petrini

Chieti

OSSICODONE-NALOXONE AD ALTE DOSI NEL TRATTAMENTO DEL DOLORE MODERATO-SEVERO DEL PAZIENTE ONCOLOGICO

R. Villani, L. Mirabella, L. Consoletti, P. Del Vecchio, A. D'Ambrosio, R. Beck, D. D'Antini, G. Cinnella, M. Dambrosio

Foggia

IL CONTROLLO DEL DOLORE POSTOPERATORIO NELLA CHIRURGIA DI SUPERFICIE DEL COLLO: LA NOSTRA ESPERIENZA

V.R. Scialdone, F. Cianciulli, F. Russo, M. Zampi, R. Leone, G. Servillo

Napoli

LA GESTIONE DEL PONV NEL PAZIENTE CHIRURGICO ELETTIVO: NOSTRA ESPERIENZA CON UN PROTOCOLLO PERSONALIZZATO

M. Babbini, A. Scafella, R. Monzani, C. Sacchi

Rozzano (MI)

THE ONSET OF NEUROPATHIC PAIN IN THORACIC SURGERY A 12 MONTH FOLLOW-UP

M. Aprea, R. Accardo, M. Cascella, F. Bifulco, A. Cuomo, C. Pace, G. Rocco, N. Martucci

Napoli

VALIDITÀ DEL BLOCCO PARAVERTEBRALE NELLA CHIRURGIA TORACICA. REVISIONE CRITICA DELLA NOSTRA CASISTICA

E. Adducci, E. Picconi, E. Gualtieri, A. Mascia, P. Primieri

Roma

SESSIONE POSTER III**TOTEM 3**

area espositiva 13:00 - 14:00

RIANIMAZIONE E T.I. 3**Moderatori:** G. Servillo (Napoli), M.E. Solca (Milano)**PRESSURE IN CRITICALLY ILL PATIENTS AFTER USING A FILTERING AND DUMPING DEVICE**

F. Franchi, R. Cibella, D. Di Fraja, F. Ginetti, G. Coratti, P. Bonucci, E. Zei, S. Scolletta

Siena

DEXMEDETOMIDINE IN THE NEUROSURGICAL PATIENT

T. Cafiero, F.P. Varriale, V. Maffei, R.M. Di Minno, C. Di Iorio

Napoli

VENTILAZIONE MECCANICA NON INVASIVA NEL PAZIENTE NEUROMUSCOLARE: APPROCCIO E GESTIONE

L. Buglioni, T. Principi, F. Grassi, F. Logullo, P. Pelaia

Ancona

FOLLOW UP DI PAZIENTI SOTTOPOSTI A TERAPIA SOSTITUTIVA RENALE CONTINUA IN TERAPIA INTENSIVA GENERALE - ESPERIENZA DELLA ASL4 CHIAVARESE

M. Bonfiglio, L. Accornero, A. Cincinelli, C. Gandolfo, E. Manco, A. Laureri, B. Presi, S. Dasso, E. Cinque, S. Casanova, G. Gollo, E. Bonera, R. Delfino

Lavagna (GE)

OTTIMIZZAZIONE DEL SUPPORTO VENTILATORIO TRAMITE TECNOLOGIA EIT (TOMOGRFIA AD IMPEDENZA ELETTRICA) CON MONITORAGGIO PULMOVISTA NEL POSTOPERATORIO DEL PZ OBESO: NOSTRA ESPERIENZA

G. Barucco, U. De Angelis, N. Ferrara, C. Belluomo Anello

Napoli

RUOLO DELL'INFERMIERE DEDICATO AL PAZIENTE SOTTOPOSTO A PROCEDURA DI OSSERVAZIONE DI MORTE ENCEFALICA:**L'ESPERIENZA DELLA NEURORIANIMAZIONE DI MODENA**

L. D'Ambrosio, L. Maglie, L. Malorgio, L. Ferrari, A. Marudi, S. Baroni, E. Bertellini

Modena

venerdì 16 ottobre

INSUFFICIENZA RESPIRATORIA POSTOPERATORIA NELLA PROSTATECTOMIA RADICALE VIDEOLAPAROSCOPICA: STUDIO PROSPETTICO RANDOMIZZATOS. Balfieri ⁽¹⁾, I. Rivetti ⁽¹⁾, R. Colombo ⁽²⁾, T. Fossali ⁽²⁾, A. Marchi ⁽¹⁾, F. Gaboardi ⁽²⁾, F. Raimondi ⁽¹⁾⁽¹⁾ Rozzano, (MI), ⁽²⁾ Milano**VENOARTERIAL EXTRACORPOREAL MEMBRANE OXYGENATION IN ADULTS WITH CARDIAC ARREST: IMPACT OF CARDIAC ARREST TIME ON NEUROLOGICAL OUTCOME**

E. Sulmina, C. Zanchi, A. Coppo, E. Lupieri, S. Beretta, L. Castagna, L. Avalli

Monza (MB)

PROGNOSTICATION AFTER CARDIAC ARREST: DOES STATUS EPILEPTICUS PREDICT POOR OUTCOME?

C. Zanchi, E. Sulmina, A. Coppo, M. Avogadri, S. Beretta, L. Avalli

Monza (MB)

LA METODICA ULTRASONOGRAFICA BED-SIDE IN TERAPIA INTENSIVA: ANALISI RETROSPETTIVA DI UN PROGETTO

A. Andreotti, E. Biagioni, M. Girardis

Modena

CASE REPORT: A TRIPLE-LUMEN CENTRAL VENOUS CATHETER INSERTED BY SELDINGER TECHNIQUE VIA RIGHT SUBCLAVIAN VEIN WITH THE TIP REACHING THE CONTROLATERAL INTERNAL JUGULAR VEIN

G. Varelli, M. Martini, B.M. Mancini, S. Casagli

Pisa

TERLIPRESSINA VS NORADRENALINA NEL POTENZIALE DONATORE MULTIORGANO

F. Righetti, G. Castellano

Verona

SESSIONE POSTER III**TOTEM 4**

area espositiva 13:00 - 14:00

TECNICHE DI ANESTESIA 3**Moderatori:** M. Astuto (Catania), M. Sammartino (Roma)**APNEA AS CLINICAL INDICATOR FOR TRACHEAL INTUBATION WITHOUT CURARIZATION IN PEDIATRIC PATIENTS**N. Kumar ⁽¹⁾, D. Galante ⁽²⁾, K.B. Shetty ⁽¹⁾, M.S. Lambo ⁽³⁾, D. Pedrotti ⁽⁴⁾, L. Cococcia ⁽⁵⁾⁽¹⁾ Bangalore, Karnataka, India, ⁽²⁾ Foggia, ⁽³⁾ Pescara, ⁽⁴⁾ Trento, ⁽⁵⁾ Sulmona (AQ)

venerdì 16 ottobre

IS ULTRASOUND TAP BLOCK USEFUL IN DAY-SURGERY FOR INGUINAL HERNIA REPAIR IN PEDIATRIC PATIENTS?D. Galante ⁽¹⁾, M.S. Lambo ⁽²⁾, D. Pedrotti ⁽³⁾, L. Cococcia ⁽⁴⁾⁽¹⁾ Foggia, ⁽²⁾ Pescara, ⁽³⁾ Trento, ⁽⁴⁾ Sulmona (AQ)**ROTTURA DI AGO SPINALE - GESTIONE "HUB E SPOKE": CASE REPORT**

C. Della Casa, G. Cacosso, A. Adduci, O. Tovoli, E. Cerchiari

Bologna

NUOVE MODALITÀ DI COMPRESIONE DEL CONSENSO INFORMATO IN AMBITO ANESTESIOLOGICO. PROTOCOLLO DI STUDIO PER UN TRIAL CLINICO RANDOMIZZATO

M. Sebastiani, B. Baldassini Moraes, M.T. Iannone, C. Claroni, P. Costantino, C. Vairano, G. Nardo, M. Delli Muti

Roma

CAN INTEGRATE PULMONARY INDEX (IPI) IMPROVE INTRAOPERATIVE RESPIRATORY EVENTS MONITORING IN SEDATED ELDERLY COPD PATIENTS UNDERGOING PHACOEMULSIFICATION CATARACT SURGERY?D. Carbone ⁽²⁾, M. Cascella ⁽¹⁾, F. Pellegrino ⁽²⁾, S. Longo ⁽¹⁾, A. Cuomo ⁽¹⁾⁽¹⁾ Napoli, ⁽²⁾ Nocera Inferiore (SA)**PEEP E CPAP POSSONO RIDURRE L'INSORGENZA DI ATELETTASIA POSTOPERATORIA?**

P. Sansone, M.C. Pace, M.B. Passavanti, F. Peluso, M.R. Pasquariello, G.P. De Marco, A. Carbone, A. Di Rienzo, M. La Vedova, C. Aurilio

Napoli

RIDOTTA INCIDENZA DI PONV CON L'ANESTESIA GUIDATA DAL BIS

M.C. Pace, P. Sansone, M.B. Passavanti, F. Peluso, M.R. Pasquariello, G.P. De Marco, A. Carbone, A. Di Rienzo, M. La Vedova, C. Aurilio

Napoli

UTILIZZO DELL'ECOGRAFIA DIAFRAMMATICA IN PAZIENTI SOTTOPOSTI A CHIRURGIA RESETTIVA POLMONARE

A. Fogagnolo, B. Gemelli, C. Rizzuto, G. Biondi, I. Menegoni, V. Cricca, R. Ragazzi, S. Spadaro, F. Dalla Corte, C.A. Volta

Ferrara

RUOLO DELL'OUABAINA ENDOGENA NEGLI INTERVENTI DI RIVASCOLARIZZAZIONE MIocardICA IN CIRCOLAZIONE EXTRA-CORPOREA E A CUORE BATTENTE

A. Oriani, M. Simonini, M. Guarnieri, F. Saglietti, F. Monaco, S. Pozzoli, N. Di Tomasso, P. Manunta, E. Bignami

Milano

venerdì 16 ottobre

**MEASURES AND FIND WAYS FOR A CONTINUOUS IMPROVEMENT:
QUALITY AND SAFETY IN ANESTHESIA**F. Barbariol, I. Toretti, M. Brazzoni, A. De Flaviis, L. Pompei, C. Londero, S. Brusaferrò,
G. Della Rocca
*Udine***PATIENT TOLERANCE AND SURGEON SATISFACTION DURING ENDOBRONCHIAL
ULTRASOUND (EBUS)**M. Aprea, R. Accardo, N. Martucci, G. Rocco, P. Marone, M. Cascella, S. Longo,
A. Cuomo
*Napoli***MAGNESIO E MIORILASSANTI: VECCHI PROBLEMI CON SOLUZIONI A PORTATA
DI MANO?**V. Rondi, P. Casarotti, A. Sala, F. Della Corte
Novara

sabato 17 ottobre

SESSIONE POSTER IV**TOTEM 1**

area espositiva 09:00 - 11:05

ANESTESIA 4**Moderatori:** A. De Gasperi (Milano), M.P. Rainaldi (Bologna)**IL PATCH EMATICO E' UNA OPZIONE TERAPEUTICA NELLA CEFALEA POST
PUNTURA DURALE NEI TESTIMONI DI GEOVA?**J. Ros Añon, S. Catania, M. Esteban Ciriano, M.A. Guibert Bayona,
J.M. Vicente de Vera Floristan, F. Larrodé Pastor, M.J Alava Casado, F. Cuadra Piernaveja
*Tudela, Spagna***ANAESTHETIC MANAGEMENT IN LIVER DYSFUNCTION**F. Fraganza, G. Esposito, G. Viola
*Napoli***BLOCCO DEL PIANO DELLA FASCIA TRASVERSALE: STUDIO ANATOMICO DELLA
REGIONE POSTERIORE DELL'ADDOME**R. Mitri, C. Stecco, F. Vasques, A. Behr
*Padova***BLOCCO DEL PLESSO BRACHIALE ECOGUIDATO:
APPROCCIO SOVRACLAVEARE VS APPROCCIO ASCELLARE**F. Sessa ⁽¹⁾, G. Canistro ⁽¹⁾, F. Fiorini ⁽¹⁾, M. Oggiano ⁽¹⁾, L. Levantesi ⁽¹⁾, E. Congedo ⁽²⁾,
G. De Cosmo ⁽¹⁾
⁽¹⁾ Roma, ⁽²⁾ Brindisi**CONTINUOUS WOUND INFUSION WITH LOCAL ANESTHETIC AND STEROID FOR
POSTOPERATIVE ANALGESIA IN MAJOR ABDOMINAL SURGERY: PRELIMINARY
RESULTS FROM A PHASE III RCT**D. Bugada ⁽¹⁾, M. Allegri ⁽¹⁾, G. Gobetti ⁽¹⁾, R. De Maglio ⁽¹⁾, V. Bellini ⁽¹⁾,
C. Compagnone ⁽¹⁾, M. Baciarello ⁽¹⁾, M. Marchesini ⁽¹⁾, S. Grimaldi ⁽²⁾, N. Fusilli ⁽²⁾,
F. Raimondi ⁽²⁾, G. Fanelli ⁽¹⁾
⁽¹⁾ Parma, ⁽²⁾ Rozzano (MI)**"SERRATUS PLANE" CONTINUOUS BLOCK FOR BREAST SURGERY:
A CASE REPORT WITH A NOVEL TECHNIQUE**V. Torrano ⁽¹⁾, G. Russo ⁽¹⁾, S. Chorney ⁽²⁾, C. Bolis ⁽¹⁾, E. Santangelo ⁽²⁾
⁽¹⁾ Lodi, ⁽²⁾ Catanzaro**EFFICACIA DEL BLOCCO NERVOSO PERIFERICO DELL'ARTO INFERIORE PER LA
STABILIZZAZIONE DELLE FRATTURE PERTROCANTERICHE DI FEMORE NEI PAZIENTI
IN TRATTAMENTO CON ANTICOAGULANTI E/O ANTIAGGREGANTI**D. Santonastaso, A. De Chiara, A. Gasperoni, N. Stievano, G. Gambale
Cesena (FC)

sabato 17 ottobre

TERAPIA DEL DOLORE ACUTO POST-OPERATORIO IN BREAST SURGERY: RUOLO DEI PECS BLOCK I E IIC. Guido, C. Caparrini, E. Bonicolini, A. Taverni, R. Mandarano, A.R. De Gaudio
*Firenze***AWAKE BREAST SURGERY: RUOLO DEL PECS 1-2 NELL'ASPORTAZIONE DI FIBROADENOMI IN DAY SURGERY**L. Guzzetti ⁽¹⁾, G. Danelli ⁽²⁾, P. Fusco ⁽³⁾, G. Gazzo ⁽⁴⁾, G. Russo ⁽⁵⁾, V. Torrano ⁽⁶⁾, P. Scimia ⁽³⁾, F. Mare ⁽¹⁾, A. Barbotti ⁽¹⁾, E. Basso Ricci ⁽²⁾, A. Ambrosoli ⁽¹⁾
⁽¹⁾ Varese, ⁽²⁾ Cremona, ⁽³⁾ L'Aquila, ⁽⁴⁾ Napoli, ⁽⁵⁾ Lodi**IL CONTROLLO DEL DOLORE PERIOPERATORIO IN CHIRURGIA ORTOPEDICA PEDIATRICA**J. Frugiuele, C. Valenti, L. Lo Monaco, M. Ciccarello, B. Lucchese, C. Conigliaro, M. Perrone, G.L. Sacco, S. Bonarelli
*Bagheria (PA)***ULTRASOUND-GUIDED GENITOFEMORAL NERVE BLOCK FOR INGUINAL HERNIA REPAIR IN THE MALE ADULT**L. Frassanito, M. Del Vicario, S. Pitoni, P. Gemini, B. Zanfini, S. Catarci, O. Festa, G. Draisci
*Roma***TRANSTHORACIC VELOCITY TIME INTEGRAL AFTER PASSIVE LEG RAISING IN HEALTHY FEMALE VOLUNTEERS**E. Zearo, M. Cafagna, A. Spasiano, T. Dogareschi, C. Artico, M. Domini, A. Nigro, G. Della Rocca
*Udine***LETHAL EPIDURAL CATHETER MIGRATION TIMELY DETECTION: DIAGNOSIS AND MANAGEMENT: A CASE REPORT**Y. Tay, S. Kinna, M. Abrahams
*Cambridge, Regno Unito***ANALGESIA POSTOPERATORIA NELLA PROTESI TOTALE DI GINOCCHIO: BLOCCO CONTINUO DEL NERVO FEMORALE VS ANALGESIA CONTINUA ENDOVENOSA CON MORFINA**R. Sicilia, P. Cuofano, M.L. De Prisco, I. Esposito, N. Manzione, A. Mignone
*Oliveto Citra (SA)***IL RUOLO DELL'INFERMIERE DI SALA OPERATORIA NEI BLOCCHI NERVOSI PERIFERICI ECOGUIDATI**P. Scimia ⁽¹⁾, F. La Torre ⁽¹⁾, E. Petrucci ⁽¹⁾, G. Paladini ⁽¹⁾, A. Luciani ⁽¹⁾, G. Danelli ⁽²⁾, A. Behr ⁽³⁾, T. Pozzone ⁽¹⁾, S. Flamini ⁽¹⁾, F. Marinangeli ⁽¹⁾, P. Fusco ⁽¹⁾
⁽¹⁾ L'Aquila, ⁽²⁾ Cremona, ⁽³⁾ Padova

sabato 17 ottobre

SERRATUS PLANE BLOCK ECOGUIDATO IN PAZIENTE AD ELEVATO RISCHIO ANESTESIOLGICOP. Scimia ⁽¹⁾, P. Fusco ⁽¹⁾, E. Petrucci ⁽¹⁾, G. Paladini ⁽¹⁾, A. Testa ⁽¹⁾, A. Ambrosoli ⁽²⁾, G. Danelli ⁽³⁾, A. Behr ⁽⁴⁾, A. Bafle ⁽¹⁾, T. Pozzone ⁽¹⁾, F. Marinangeli ⁽¹⁾
⁽¹⁾ L'Aquila, ⁽²⁾ Varese, ⁽³⁾ Cremona, ⁽⁴⁾ Padova**UTILIZZO DEL L.A.T. GEL COME ANESTETICO LOCALE PER EFFETTUARE SUTURE SU PAZIENTI IN ETÀ PEDIATRICA IN DEA: RISULTATI PRELIMINARI**G. Sapia, G. Bakeine, L. Colli, T. Ferrante, M. Petrarulo, E. Zitelli, C. Didino
*Borgomanero (NO)***IL RUOLO DEGLI ULTRASUONI NEL BLOCCO DEL PLESSO BRACHIALE PER VIA INTERSCALENICA. LA NOSTRA ESPERIENZA**G. Racanelli, G. De Angelis, R. Russo, R. Milillo, G. Melchionda, G. Gorgoglione
*San Giovanni Rotondo (FG)***"BLOCCO EROICO" BLOCCO ECOGUIDATO DELLO SCIATICO PARASACRALE, FEMORALE, FEMORO-CUTANEO LATERALE**G. Pileri, G. Rinaldi, C. Pellegrin, A. Pellizzari, D. Marsilli, F. Merlo, R. Bonato
*Vicenza***ANESTESIA PERIFERICA NELLA CHIRURGIA DELLE ULCERE CUTANEE**N. Manzione, R. Sicilia, M.L. De Prisco, R. Naimoli, P. Cuofano, I. Esposito, A. Mignone
*Oliveto Citra (SA)***PCNL, ANESTESIA SUBARACNOIDEA VS ANESTESIA GENERALE: LA NOSTRA ESPERIENZA**M. D'Aniello, C. De Crescenzo, M. Ferraiuolo, L. de Rosa, P. Pugliese, G. Servillo, C. Di Iorio
*Napoli***PECS 2 VS ANALGESIA SISTEMICA IN CHIRURGIA SENOLOGICA: STUDIO OSSERVAZIONALE, RISULTATI PRELIMINARI**S. Cristallini, C. Zuliani, N. Petrucci
*Desenzano del Garda (BS)***GESTIONE ANESTESIOLGICA NELLE PATOLOGIE RARE E COMPLESSE: IL RUOLO DELL'ANESTESIA LOCOREGIONALE IN UN CASO DI SINDROME DI KINDLER**F. Cerantola, I. Godi, A.U. Behr
*Padova***LA CHIUSURA DELLA FISTOLA ARTERO-VENOSA: IL RUOLO DELL'ANESTESIA LOCO-REGIONALE IN DAY SURGERY**M. Carollo, M. Sambuco, L. Guzzetti, F. Giuffrida, E. Montinaro, L. Fedele, A. Ambrosoli
Varese

sabato 17 ottobre

**SESSIONE POSTER IV
TOTEM 2**

area espositiva 09:00 - 11:05

RIANIMAZIONE E T.I. 4 E RIANIMAZIONE E T.I. CASI CLINICI**Moderatori:** P. Malacarne (Pisa), F. Semeraro (Bologna)**OUTCOME DEI PAZIENTI CRITICI EMATOLOGICI RICOVERATI IN TERAPIA INTENSIVA: IMPATTO E VALIDAZIONE DI UN HEMATOLOGICAL EARLY WARNING SCORE. PROGETTO PRELIMINARE**S. Tribuzi, A. Naccarato, L. Di Emidio, F. Rendina, L. Pelagalli, A. Mengarelli, L. Laurenzi, E. Forastiere
*Roma***GESTIONE CHIRURGICA DELL'USTIONATO: LA "RIVOLUZIONE ENZIMATICA"**A. Lanza, M.L. Sangiuolo, M. Sasso, A. Greco, G. Savoia
*Napoli***SHORT BOWEL SYNDROME COUNSELING AND MANAGEMENT**R. Gallo ⁽¹⁾, S. Aquila ⁽²⁾, G. Nocito ⁽²⁾, G. Dodaro ⁽³⁾, R. Diterlizzi ⁽¹⁾
⁽¹⁾ Cosenza, ⁽²⁾ Rende (CS), ⁽³⁾ Siena**UTILIZZO DI TORAYMYXIN (PMX 20-R) IN PAZIENTE AFFETTA DA LEUCEMIA MIELOIDE ACUTA CON SHOCK SETTICO REFRATTARIO**D. Castagnini, G. Stringari, G. Nadali, A.M. Azzini, G. Lo Cascio, M. Signori, V. Schweiger, E. Polati
*Verona***LA QUALITÀ DELLA VITA DOPO ARRESTO CARDIOCIRCOLATORIO: L'ESPERIENZA DELLA ASL4 CHIAVARESE**M. Bonfiglio, A. Cincinelli, L. Accornero, C. Gandolfo, E. Manco, A. Laureri, B. Presi, S. Dasso, E. Cinque, S. Casanova, G. Gollo, E. Bonera, R. Delfino
*Lavagna (GE)***TRAPIANTO COMBINATO CUORE-FEGATO: CASE REPORT E REVISIONE DELLA LETTERATURA**M. Zecchini, S. Grosso, B. Dal Corso, E. Polati, L. Gottin
*Verona***PERIOPERATIVE EVALUATION OF ELECTIVE SURGICAL PATIENTS: IS IT POSSIBLE TO PLAN ICU ADMISSION?**F. Ruggieri, L. Mozzoni, M. Sanseverino, A. Gatta, F. Cecchini, A. Ingardia, M. Nastasi
Riccione (RN)

sabato 17 ottobre

GESTIONE DI UN'INFEZIONE DA FUSARIUM SPP IN CORSO DI SINDROME COMPARTIMENTALE: CASE REPORT E REVISIONE DELLA LETTERATURAM. Bixio, V. Bonato, C.G.A. Caria, F. Cassini, L. Mennella, I. Minardi, L. Ventura, E. Venturini, E. Mantia, N. Vivaldi
*Alessandria***QUETIAPINE OVERDOSE: CLINICAL AND TOXICOLOGICAL ASPECTS**R. Zoppellari, A.M. Matina, C. Bertocco, G. Felisatti, S. Alongi, S. Petrini, A. Talarico, R.M. Gaudio
*Ferrara***NUTRIZIONE PARENTERALE MEDIANTE CVC: UNA PUNTA DI... SFORTUNA**E. Zocca, G.M. Giacoletto, F. Debernardi
*Candialò (TO)***CASE REPORT: ARDS E STATO SETTICO POST-EVACUAZIONE DI PNX IN PAZIENTE CON DISTROFIA BOLLOSA**V. Pota, S. Allocca, C. De Bonis, A. Di Lorenzo, S. Di Maio, O. Ferrone, G. Pescatore, V. Sferragatta, V. Ventriglia, P. Vosa, M. Mugnolo, B. Bastianini, V. Schiavone, F. Petteruti, S. Del Gaudio, B. Schiavone, S. Schiavone, T. Passannanti
*Castel Volturno (CE)***PRIMO CASO DI MENINGITE CAUSATO DA FLAVOBACTERIUM LINDANITOLERANS IN EUROPA IN PAZIENTE PORTATORE DI DISPOSITIVO INTRATECALE TOTALMENTE IMPIANTABILE**A. Naccarato, S. Tribuzi, C. Stigliano, L. Di Emidio, F. Rendina, E.G. Di Domenico, L. Pelagalli, E. Forastiere, L. Laurenzi
*Roma***SDR DI TAKO TSUBO CON ARRESTO CARDIACO COME MANIFESTAZIONE INIZIALE DI FEOCROMOCITOMA: UN CASE REPORT**V. Squillace
*Varese***DISTRESS RESPIRATORIO ACUTO IN SINDROME DA ANNEGAMENTO: CASO CLINICO**D. Cristadoro, C. Quaresima, M.A. Scolari
*Casalmaggiore (CR)***DIAGNOSI E TRATTAMENTO DI UN QUADRO DI "CRACK-LUNG": CASE REPORT**F. Ruggieri, A. Ingardia, L. Mozzoni, M. Sanseverino, F. Cecchini, C. Ruggieri, M. Nastasi
*Riccione (RN)***SYSTEMIC MASTOCYTOSIS PRESENTING AS PROFOUND CARDIOVASCULAR COLLAPSE DURING ANAESTHESIA: A CASE REPORT**A. Potalivo, L. Finessi, F. Ceccaroni, G.F. Montanari
Rimini

sabato 17 ottobre

INSUFFICIENZA RESPIRATORIA ACUTA E DECAP: ESPERIENZA CLINICA

A. Coviello, V. Pota, P. Sansone, M.C. Pace, M.B. Passavanti, M. Di Costanzo, F. Gargano, V. De Luca, C. Fittipaldi, C. Aurilio

Napoli

PCT E MENINGITE: TEMPO DI NUOVI STUDI? A CASE REPORT

L. Pitagora, L. Castellazzi, A. Malara, S. Protti

Lodi

DELIRIO IPOATTIVO ASSOCIATO CON STATO EPILETTICO NON-CONVULSIVO DOPO CHIRURGIA ORTOPEDICA: 2 CASI CLINICIF. Rodella ⁽¹⁾, N. Petrucci ⁽²⁾⁽¹⁾ Brescia, ⁽²⁾ Desenzano del Garda (BS)**VACUUM-ASSISTED CLOSURE THERAPY FOR SEPTIC PERITONITIS OPEN ABDOMEN MANAGEMENT: A LONG-TERM CONTINUOUS FLUID SALINE INFUSION TREATMENT**

F. Nisi, F. Marturano, E. Natali, A. Galzerano, P. Ricci, V.A. Peduto

Perugia

UN RARO CASO DI EMOFILIA ACQUISITA

C. Stigliano, A. Naccarato, S. Tribuzi, A. Calamaro, F. Centulio, L. Pelagalli, L. Laurenzi, E. Forastiere

Roma

ARDS ED ECMO

S. Mormina, C.D. Risitano, A. Versaci, P. Torre, L. Morabito, E. Mondello

Messina

L'EMOFILTRAZIONE VENOVENOSA CONTINUA COME TERAPIA DI SUPPORTO DELLE PANCREATITI ACUTE SEVERE: CASO CLINICO

A. Mignone, R. Sicilia, P. Cuofano, M.L. De Prisco, I. Esposito, N. Manzione, A. D'Agostino

Oliveto Citra (SA)

SHORT PERIPHERAL INTRAVENOUS CATHETER-RELATED SEVERE SEPSIS: A CASE REPORT

S. Mescolini, M. Negri, E. Graziani, F. Di Antonio, C. Gecele, M. Fusari

Ravenna

sabato 17 ottobre

SESSIONE POSTER IV**TOTEM 3**

area espositiva 09:00 - 11:05

RIANIMAZIONE E T.I.: CASI CLINICI E SEPSI E DISFUNZIONE D'ORGANO**Moderatori:** M. Adversi (Bologna), A. Braschi (Pavia)**REPEATED ADMINISTRATIONS OF EXOGENOUS SURFACTANT IN ARDS: A CASE REPORT**

S. Mattia, A. Agnoli, G. Gagliardi, S. Carbognin

Padova

A CASE OF ACUTE TRANSVERSE MYELITIS AFTER HEROIN AND CANNABIS ABUSE

F. Marturano, A. Galzerano, A. Sabatini, A. Liberti, V.A. Peduto

Perugia

ADEGUAMENTO DEI FLUSSI DI CRRT PER CONSENTIRE L'IMPIEGO DI CITRATO ANCHE IN CASO DI SEVERA ACIDOSI LATTICA E INSUFFICIENZA EPATICA: CASE REPORTG. Marchesi ⁽¹⁾, G. Poli ⁽¹⁾, E. Moretti ⁽¹⁾, I. Riva ⁽¹⁾, T.M. Valetti ⁽¹⁾, G. Cavalleri ⁽²⁾, S. Aresi ⁽²⁾⁽¹⁾ Bergamo, ⁽²⁾ Milano**GRAVE RABDOMIOLISI CONSEGUENTE A CHIRURGIA BARIATRICA. CASE REPORT DI UN TRATTAMENTO UTILIZZANDO CRRT CON CARTUCCIA ADSORBENTE CYTOSORB™**

T. Laddomada, A. Doronzio, B. Balicco

Zingonia (BG)

UTILIZZO DELL'ECMO VENO-VENOSO COME RESCUE THERAPY IN PAZIENTE OBESA CON ARDS: CASE REPORT

K. Abdalla, G. Grimaldi, F. Gencarelli, A. Madeo, L. Cristodoro, A. Curcillo, B. Amantea

Catanzaro

COMBINED INTESTINAL ISCHEMIA, CEREBRAL STROKE AND THROMBOSIS OF THORACO-ABDOMINAL AORTA AND SPLENIC ARTERY IN A YOUNG WOMAN WITH THROMBOPHILIA. A CASE REPORT

C. Giordano, O. Penna, A. Amato, R. Bruno, V.F. Tripodi, E.G. Vadalà, T. Mandolino,

A. Fici, E. Mondello, V. Fodale

Messina

SEVERE HEPATIC ENCEPHALOPATHY AFTER A TRANSITORY TOXIC HEPATIC FAILURE IN AN ALCOHOLIC AND DRUG ADDICTED PATIENT: A CASE REPORTM. Fedriga ⁽¹⁾, B. Antonini ⁽²⁾, M. Bertoni ⁽¹⁾, R. Gasparotti ⁽¹⁾, N. Latronico ⁽¹⁾⁽¹⁾ Brescia, ⁽²⁾ Manerbio

sabato 17 ottobre

OVERDRIVE PACING FOR TORSADES DE POINTE FOLLOWING SOTALOL INTOXICATION

I. Di Giacinto, T. Bardi, F. Copeta, C.A. Mazzoli, S. Buda, R.M. Melotti

*Bologna***ASPLENIA CONGENITA ISOLATA E PURPURA FULMINANS: DESCRIZIONE DI UN CASO CLINICO**

A. Della Selva, I. Pabon, P. Sguazzini, E. Ravera

*Alba-Bra (CN)***IMPIEGO DI DECAPNEIZZAZIONE IN PAZIENTE CANDIDATA A TRAPIANTO IN GRAVE DISTRESS RESPIRATORIO: CASE REPORT**

A. Corso, M.C. Monea

*Catania***CEREBRAL SALT WASTING SYNDROME IN BRAIN INJURY: A CASE REPORT**

C. Conticello, A. Mussoni, V. Milazzo, S. Priolo, M. Mineri, V. Costa, F. Oliveri, M. Astuto

*Catania***MAGNESIO SOLFATO NEL TRATTAMENTO DEL TETANO: REPORT DI UN CASO COMPLICATO DA SPASMO DIAFRAMMATICO**

A. Di Pastena, E. Metta, C. Claroni, F. Muratori, S. Moccia, M.G. Pepe, R. Parpaglion, M. Della Muti

*Roma***CATHETER RELATED SEPTIC THROMBOPHLEBITIS OF THE CENTRAL VEINS SUCCESSFULLY TREATED WITH MEDICAL THERAPY. CASE REPORT**

R. Caccese, M. D'Ambrosio, P. Carfagna, A. Salvi, C. Ceraso, M. Venditti

*Roma***TRACHEAL RUPTURE IN INTENSIVE CARE UNIT: WHAT WENT WRONG?**

G. Bregant, M. Ferluga, M. Piva, I. Martinello, U. Lucangelo, F. Iscra, G. Berlot

*Trieste***MULTIMODAL ANALGESIA AFTER CORONARY ARTERY BYPASS GRAFTING SURGERY: CASE REPORT**M.A. Blanco Cabana ^(1,2), M. Tudini ⁽¹⁾, F. Marinangeli ⁽¹⁾⁽¹⁾ L'Aquila, ⁽²⁾ Londra, Regno Unito**DELIRIUM AFTER CORONARY ARTERY BYPASS GRAFTING SURGERY: CASE REPORT**M. Blanco Cabana ^(1,2), M. Tudini ⁽¹⁾, F. Marinangeli ⁽¹⁾⁽¹⁾ L'Aquila, ⁽²⁾ Londra, Regno Unito

sabato 17 ottobre

IMPROVEMENT OF HEMODYNAMIC AND INFLAMMATORY PARAMETERS BY CVVHD IN COMBINATION WITH CYTOSORB® IN SEPTIC SHOCK - A CASE REPORT

V. Ferrari, A. Gaspari, A. Marudi, M. Pavesi, S. Baroni, E. Bertellini

*Modena***SINDROME SGOMBROIDE (SS): AVVELENAMENTO ISTAMINO-MEDIATO DOPO ASSUNZIONE DI PESCE CON QUADRO DI SHOCK - UN CASE REPORT**

A. Bardini, A. Vignali, G. Morelli, C. Roni, G. Brizzi, D. Burla, P.G. Lucetti, C. Sommaro, R. Viviani

*Carrara (MS)***CASE REPORT: DEXMEDETOMIDINA IN T.I.P.O. DI NEUROCHIRURGIA**

M. Barberio, C. D'Innocenzio, P. Barone, F. Gargano, S.T. Cirillo, F. Chiumiento

*Napoli***POSTOPERATIVE CHEMOKINES AND STROMAL-DERIVED FACTOR 1 ALPHA IN SEPTIC PATIENTS UNDERGOING MAJOR ABDOMINAL URGENT SURGERY: PROSPECTIVE OBSERVATIONAL STUDY**

A. Stella, A. Cotoia, D. D'Antini, D. La Bella, O. Cela, M. Menga, N. Capitano, G. Cinnella, M. Dambrosio

*Foggia***RISK FACTORS IN ADULT PATIENTS WITH SEPTIC SHOCK ADMITTED TO THE ICU**

G. Serafini, A. Gaspari, M. Girardis

*Modena***PRESEPSIN AS A PROGNOSTIC BIOMARKER IN CRITICALLY ILL SEPTIC PATIENTS**

G. Lupo, A. Siculo, S. Cassano, R. Renna, F. Di Serio, L. Varraso, L. Dalfino, N. Brienza

*Bari***PREVENTION IS THE MAIN SOLUTION FOR UNUSUAL SEVERE SEPSIS AFTER BLOOD TRANSFUSION**G. Zani ⁽¹⁾, E. Graziani ⁽¹⁾, M. Negri ⁽¹⁾, S. Mescolini ⁽¹⁾, A. Gioia ⁽²⁾, C. Gecele ⁽¹⁾, F.D. Baccarini ⁽¹⁾, M. Fusari ⁽¹⁾⁽¹⁾ Ravenna, ⁽²⁾ Ferrara**USO DI DAPTOMICINA AD ALTE DOSI NEL TRATTAMENTO DI ENDOCARDITE INFETTIVA DA STREPTOCOCCUS ORALIS IN SOGGETTO ANZIANO CRITICO IN TERAPIA INTENSIVA**M.L. Tancredi ⁽¹⁾, G. Buccoliero ⁽¹⁾, M. Saltori ⁽¹⁾, A. Giusti ⁽¹⁾, D. Selvaggio ⁽²⁾, M. Cacciapaglia ⁽¹⁾⁽¹⁾ Taranto, ⁽²⁾ Roma

sabato 17 ottobre

SESSIONE POSTER IV**TOTEM 4**

area espositiva 09:00 - 11:05

ANESTESIA E RIANIMAZIONE: MISCELLANEA**Moderatori:** R. D'Andrea (Bologna), G. Volta (Bologna)**ISCHEMIA PERIFERICA FULMINANTE TRATTATA CON INFUSIONE DI PROSTAGLANDINE ENDOVENOSE IN SPLENECTOMIZZATO CON INFEZIONE DA CAPNOCITOPHAGA CANIMORSUS: UN CASO CLINICO**M. Negri, S. Mescolini, F. Di Antonio, C. Gecele, M. Valbonetti, G. Zani, M. Fusari
*Ravenna***CONFRONTO TRA PROTEINA C REATTIVA E PROCALCITONINA COME PREDITTORI DI COMPLICANZE INFETTIVE POST-OPERATORIE DOPO CHIRURGIA COLO-RETTALE DI ELEZIONE**G. Barucco, U. De Angelis, N. Ferrara, M. Manzi, C. Belluomo Anello
*Napoli***ENDOTOSSINE "NR": TORAYMYXIN® SI O NO?**R. Sicilia, M.L. De Prisco, P. Cuofano, I. Esposito, A. D'Agostino, A. Mignone
*Oliveto Citra (SA)***UTILIZZO DELLE IMMUNOGLOBULINE ARRICCHITE IN IGM (IGAM) IN PAZIENTE CON SHOCK SETTICO DA CANDIDEMIA INVASIVA: CASE REPORT**F. Reina, M. Antoci, M. Ventura, T.M. Sidoti, L. Rabito
*Ragusa***EFFETTI CLINICI DELL'EMOFILTRAZIONE ASSOCIATA AD EMOADSORBIMENTO CON CARTUCCIA CYTOSORB™ IN UN CASO DI SHOCK SETTICO DA ESCHERICHIA COLI**P. Raimondo, M. Melchionda, F. Greco, P.P. Dambroso, B. Impiombato, C. Labriola
*Bari***IPOENSIONE REFRAATTARIA DURANTE RIMOZIONE DI PROTESI DI GINOCCHIO INFETTA: UN CASO DI SHOCK SETTICO?**L. Caneva, B. Mascia, D. Passador, G. Ragni, G.A. Iotti
*Pavia***PENTAGLOBIN E TORAMIXIN: UN BUON RISULTATO IN TERAPIA INTENSIVA**L. La China, R. Del Campo, S. Tiralongo, M. Latona, A. Magrì, F. Pelligra
*Vittoria (RG)***TRAPIANTO ORTOTOPICO DI FEGATO IN EMERGENZA PER INSUFFICIENZA EPATICA FULMINANTE SECONDARIA AD EPATITE DA VZV IN PAZIENTE IN TERAPIA STEROIDEA CRONICA PER GLOMERULONEFRITE MEMBRANOSA: CASE REPORT**R. D'Angelo, C. Laici, L. Lorenzini, C. Santini, S. Faenza
Bologna

sabato 17 ottobre

LOCAL INFILTRATION ANALGESIA E CATETERE IN FERITA VS BLOCCO PERINERVOLO CONTINUO: CONFRONTO TRA TECNICHE ANTALGICHE POSTOPERATORIE DOPO ENDOPROTESI DELL'ANCAM. Alberti⁽¹⁾, P.L. Valente⁽¹⁾, E. Bertoldi⁽¹⁾, P. Fusco⁽²⁾, A.U. Behr⁽¹⁾
⁽¹⁾ Padova, ⁽²⁾ L'Aquila**CASE REPORT: RISVEGLIO RITARDATO POST ANESTESIA GENERALE**F. Viti⁽¹⁾, R. Aquila⁽¹⁾, C. Fittipaldi⁽¹⁾, C. Servodio⁽¹⁾, D. Danza⁽¹⁾, A. Coviello⁽¹⁾, M. Iannotti⁽²⁾, M.C. Pace⁽¹⁾⁽¹⁾ Napoli, ⁽²⁾ Salerno**CATETERE PERINERVOLO NEL CANALE DEGLI ADDUTTORI NEL CONTROLLO DEL DOLORE POSTOPERATORIO DELL'ARTROPROTESI DEL GINOCCHIO**M. De Luca, G. Sepolvere, A. Sparaco, G. Gagliardi, G. Costagliola, G. Pisanti
*Maddaloni (CE)***VALIDAZIONE DI UN NUOVO ALGORITMO PER LA GESTIONE AVANZATA DELLE VIE AEREE**

S. Noli, F. Repposi, S. Zizzi, S. Pellicori, M. Gerletti, S. Poma, C. Tagliaferri, E. Domenegati, I. Curro', L. Borgatelli

*Pavia***ANGIOEDEMA EREDITARIO ED ESTUBAZIONE PROTETTA: CASE REPORT**

A. Crespi, S. Uccelli, L. Guzzetti, G. Cantone, A. Bacuzzi, T. Sansone, R. Bulgheroni, F. Marangoni, S. Binda, S. Cuffari

*Varese***UNA RARISSIMA CAUSA DI INTUBAZIONE DIFFICILE: LA TRACHEOBRONCOPATIA OSTEOCONDROPLASTICA. DESCRIZIONE DI UN CASO CLINICO**E. Ravera, S. Di Santo, M. Costamagna, I. Pabon, P. Sguazzini, A. Della Selva
*Alba-Bra (CN)***GOZZO TIROIDEO PERMAGNO: LA GESTIONE ANESTESIOLOGICA**A. Testa⁽¹⁾, C. Santucci⁽¹⁾, A. Piroli⁽¹⁾, A. Luciani^(1,2), A. Paladini⁽¹⁾, I. Marsili⁽¹⁾, S. Colozzi⁽¹⁾, G. Amicucci⁽¹⁾, G. Cianca⁽¹⁾, F. Marinangeli⁽¹⁾⁽¹⁾ L'Aquila, ⁽²⁾ Chieti**EFFECTS OF PRE-OPERATIVE ADMINISTRATION OF ORAL PREGABALIN IN PATIENTS UNDERGOING ORTHOPAEDIC SURGERY**

A. Paternostro, F. Cioffi Squittieri, A. Fortunato, M. Mollica, M.L. Fratello, N. Tancredi, A. Sacco, A. Cuomo, M. Cigala

*Potenza***SUBMENTAL INTUBATION IN NEUROSURGERY: INITIAL EXPERIENCE**E. Marchello, G. Mincoielli, A. Manuali, G. Bisceglia, N. Pederneschi
San Giovanni Rotondo (FG)

sabato 17 ottobre

REMEDYING 'SINS OF YOUTH'

A. Gatani, F. Bifulco, P. Capodanno, M. Maciariello, D. Caliendo, M. Cascella,
A. Cuomo
Napoli

CORRELATION BETWEEN TRACHEAL TUBE SIZE, ULTRASOUND AND AGE IN PEDIATRIC PATIENTS

D. Galante ⁽¹⁾, M.S. Lambo ⁽²⁾, D. Pedrotti ⁽³⁾, L. Cococcia ⁽⁴⁾
(1) Foggia, (2) Pescara, (3) Trento, (4) Sulmona (AQ)

CAN'T INTUBATE, CAN'T VENTILATE: UN CASO DI SINDROME DI FRANCESCHETTI

M. Danzi, T. Zabatta, M.M. Schellino, S. Valzan, E. Cerutti
Torino

GESTIONE DIAGNOSTICA E TERAPEUTICA DI UN PAZIENTE CON TRAUMA PENETRANTE DELLA TRACHEA

E. Bigio, P. Berti, L. Brindisi, G. Marciano', F. Bernardini, M. Carnevali, R. Puzutiello,
G. Caltavuturo, M.R. Baldi, P.D'Onofrio
Siena

COMPLICATIONS OF PARTIALLY IMPLANTABLE VASCULAR ACCESS DEVICES IN PEDIATRIC PATIENTS: OUR EXPERIENCE IN 35 CASES

P. Ruggiero, E. Polati, L. Cattin, A. Russo, S. Cesaro, G. Tridello, I. Panizzolo
Verona

GESTIONE ANESTESIOLOGICA NELLA CORREZIONE CHIRURGICA DELLE CRANIOSTENOSI: QUATTORDICI ANNI DI ESPERIENZA FERRARESE

B. Gemelli, D. Cadorin, M. Vason, G. Felisatti, F. Zanotti, G. Garani, R. Zoppellari
Ferrara

MANAGEMENT PERINATALE DI UNA POTENZIALE OSTRUZIONE DELLE ALTE VIE RESPIRATORIE CONGENITA: UN CASE REPORT

A. Dato, C. Grattarola, G. De Tonetti, G. Baronti, D. Paladini, G. Donarini, A. Moscatelli,
F. Puncuh, C. Micalizzi, A. Ferullo, G. Montobbio, S. Sechi, M. Torre, P.Tuo
Genova

PREMEDICAZIONE PEDIATRICA CLONIDINA PARENTERALE

D. Buonfiglio ⁽¹⁾, F. Maiarota ⁽²⁾, F. Picicco ⁽²⁾, N. Altomare ⁽³⁾, M. De Rose ⁽¹⁾, F. Torchia ⁽²⁾,
B. Amantea ⁽³⁾
(1) Cosenza, (2) Belvedere Marittimo (CS), (3) Germaneto (CZ)



autori e moderatori **indice**



Anestesia



Dolore



Emergenza



Iperbarica



Rianimazione e
Terapia Intensiva

| data | orario | sala |

Absalom A. (Groningen)	16/10/2015	14:00-16:00	SALA ITALIA
Aceto P. (Roma)	17/10/2015	09:00-11:00	SALA MAGENTA A
Adversi M. (Bologna)	17/10/2015	09:00-11:05	AREA ESPOSITIVA
Agnoletti V. (Reggio Emilia)	15/10/2015	14:30-15:00	SALA INDACO
	16/10/2015	16:00-18:00	SALA MAGENTA B
Agostini V. (Cesena)	17/10/2015	09:00-11:00	SALA BIANCA
Agostoni P.G. (Milano)	16/10/2015	10:30-12:30	SALA INDACO
Allegri M. (Pavia)	17/10/2015	09:00-11:00	SALA MAGENTA B
Ambrosoli A. L. (Varese)	16/10/2015	08:30-10:30	SALA MAGENTA A
Ansaloni L. (Bergamo)	15/10/2015	12:00-13:00	SALA MAGENTA B
Antonelli M. (Roma)	14/10/2015	11:00-16:00	SALA ROSSA
	14/10/2015	17:30-19:00	AUDITORIUM EUROPA
	15/10/2015	10:30-11:30	SALA INDACO
	15/10/2015	11:30-13:00	SALA ITALIA
	15/10/2015	13:00-14:00	SALA MAGENTA A
	15/10/2015	14:30-16:30	SALA ITALIA
	16/10/2015	16:00-18:00	AUDITORIUM EUROPA
	16/10/2015	16:00-18:00	AUDITORIUM EUROPA
	17/10/2015	09:00-11:00	SALA ITALIA
Arcadipane A. (Palermo)	16/10/2015	10:30-12:30	SALA INDACO
Astuto M. (Catania)	15/10/2015	16:30-18:30	SALA BIANCA
	15/10/2015	16:30-18:30	SALA BIANCA
	16/10/2015	13:00-14:00	AREA ESPOSITIVA
Auricchio F. (Bolzano)	16/10/2015	14:00-16:00	SALA ITALIA
Aurilio C. (Napoli)	16/10/2015	08:30-10:30	SALA BIANCA
	16/10/2015	14:00-16:00	SALA MAGENTA B
	17/10/2015	09:00-11:00	SALA MAGENTA B
Avalli L. (Monza)	17/10/2015	11:00-13:00	SALA ITALIA
Baciarrello M. (Parma)	14/10/2015	14:00-17:30	SALA INDACO
	16/10/2015	08:30-10:30	SALA MAGENTA A
Bagnoli M. (Ravenna)	17/10/2015	09:00-11:00	SALA INDACO
Barbara E. (Castellanza)	14/10/2015	08:30-13:00	SALA INDACO
	14/10/2015	08:30-13:00	SALA INDACO
Barbieri A. (Modena)	16/10/2015	10:30-12:30	SALA ROSSA
Barboni E. (Ancona)	14/10/2015	09:00-11:00	SALA MAGENTA B
	14/10/2015	14:00-17:00	SALA MAGENTA B
	15/10/2015	14:30-16:30	SALA MAGENTA A
Barelli A. (Roma)	16/10/2015	08:30-10:30	SALA INDACO
	16/10/2015	08:30-10:30	SALA INDACO
Baroncini S. (Bologna)	14/10/2015	09:00-10:30	SALA MAGENTA A
	14/10/2015	10:30-15:00	SALA MAGENTA A
Bassetti M. (Udine)	14/10/2015	09:00-11:00	SALA ROSSA

| data | orario | sala |

Behr A.U. (Padova)	14/10/2015	08:30-13:00	SALA INDACO
	14/10/2015	08:30-13:00	SALA INDACO
	15/10/2015	16:30-18:30	SALA INDACO
Berardino M. (Torino)	15/10/2015	11:00-13:00	SALA BIANCA
Berlot G. (Trieste)	15/10/2015	11:00-11:30	SALA MAGENTA B
	16/10/2015	08:30-10:30	SALA MAGENTA A
Bertini L. (Roma)	14/10/2015	08:30-13:00	SALA INDACO
	14/10/2015	08:30-13:00	SALA INDACO
	14/10/2015	14:00-17:30	SALA INDACO
	16/10/2015	10:30-12:30	SALA ITALIA
Bettelli G. (Modena)	15/10/2015	16:30-18:30	SALA ITALIA
	16/10/2015	16:00-18:00	SALA INDACO
Biancofiore G. (Pisa)	15/10/2015	16:30-18:30	SALA MAGENTA B
Bilota F. (Roma)	15/10/2015	11:00-13:00	SALA BIANCA
Bolzon M. (Milano)	17/10/2015	11:00-13:00	SALA INDACO
Bonezzi C. (Pavia)	15/10/2015	15:00-16:30	SALA INDACO
Borgi B. (Bologna)	15/10/2015	09:00-11:00	SALA ITALIA
Borrometi F. (Napoli)	16/10/2015	08:30-10:30	SALA BIANCA
Bortone L. (Parma)	16/10/2015	08:30-10:30	SALA BIANCA
Bosco G. (Padova)	16/10/2015	14:00-16:00	SALA MAGENTA A
Bosco M. (Roma)	14/10/2015	08:30-13:00	SALA INDACO
	14/10/2015	08:30-13:00	SALA INDACO
	14/10/2015	14:00-17:30	SALA INDACO
	15/10/2015	09:00-11:00	SALA ITALIA
	15/10/2015	15:00-16:05	AREA ESPOSITIVA
	16/10/2015	10:30-12:30	SALA ITALIA
Braschi A. (Pavia)	16/10/2015	10:30-12:30	AUDITORIUM EUROPA
	17/10/2015	09:00-11:05	AREA ESPOSITIVA
	17/10/2015	11:00-13:00	AUDITORIUM EUROPA
Brazzi L. (Torino)	15/10/2015	15:00-16:05	AREA ESPOSITIVA
	16/10/2015	10:30-12:30	SALA ROSSA
Bressan F. (Prato)	15/10/2015	09:00-11:00	SALA BIANCA
	15/10/2015	14:30-16:30	SALA ITALIA
Brienza N. (Bari)	14/10/2015	11:00-16:00	SALA ROSSA
	15/10/2015	11:30-12:30	SALA INDACO
	17/10/2015	11:00-13:00	SALA MAGENTA B
Briganti A. (Pisa)	17/10/2015	11:00-13:00	SALA MAGENTA A
Brizzi A. (Bari)	15/10/2015	16:30-18:30	SALA MAGENTA A
Bruno F. (Bari)	15/10/2015	09:00-11:00	SALA MAGENTA A
Bucci L. (Milano)	17/10/2015	09:00-11:00	SALA BIANCA
	17/10/2015	09:00-11:00	SALA BIANCA
Cabrini L. (Milano)	16/10/2015	14:00-16:30	SALA BIANCA

| data | orario | sala |

Cafiero T. (Napoli)	14/10/2015	09:00-11:00	SALA MAGENTA B
	14/10/2015	11:00-13:00	SALA MAGENTA B
	14/10/2015	14:00-17:00	SALA MAGENTA B
	15/10/2015	14:30-16:30	SALA MAGENTA A
Caironi P. (Milano)	14/10/2015	11:00-16:00	SALA ROSSA
Calderini E. (Milano)	15/10/2015	11:00-13:00	SALA MAGENTA A
	17/10/2015	09:00-11:00	SALA INDACO
Cantaluppi V. (Novara)	15/10/2015	13:00-14:00	SALA MAGENTA A
Cappelleri G. (Milano)	15/10/2015	16:30-18:30	SALA INDACO
Caracciolo F. (Sora)	15/10/2015	14:30-16:30	SALA MAGENTA A
	16/10/2015	14:00-16:00	SALA ITALIA
Carassiti M. (Roma)	16/10/2015	08:30-10:30	SALA ITALIA
Carli F. (Montreal)	15/10/2015	09:00-11:00	SALA ITALIA
Cartabellotta N. (Bologna)	15/10/2015	14:30-16:30	AUDITORIUM EUROPA
Castoni C.A. (Torino)	15/10/2015	11:00-13:00	SALA BIANCA
Catena F. (Parma)	15/10/2015	12:00-13:00	SALA MAGENTA B
Cattaneo S. (Bergamo)	14/10/2015	09:00-17:30	SALA BIANCA
	14/10/2015	09:00-17:30	SALA BIANCA
	14/10/2015	09:00-17:30	SALA BIANCA
Cavaliere F. (Roma)	17/10/2015	09:00-11:00	SALA MAGENTA A
Cecconi M. (Londra)	14/10/2015	17:30-17:55	AUDITORIUM EUROPA
	15/10/2015	11:30-13:00	SALA ITALIA
Celleno D. (Roma)	17/10/2015	09:00-11:00	SALA INDACO
Cerchiari E. (Bologna)	16/10/2015	08:30-10:30	AUDITORIUM EUROPA
	16/10/2015	16:00-17:30	SALA ITALIA
	17/10/2015	11:00-13:00	SALA ITALIA
Cese E. (Roma)	14/10/2015	17:30-19:00	AUDITORIUM EUROPA
Chiara O. (Milano)	15/10/2015	12:00-13:00	SALA MAGENTA B
Chiesa R. (Milano)	15/10/2015	11:00-13:00	AUDITORIUM EUROPA
Chinelli E. (Bologna)	17/10/2015	09:00-11:00	SALA ROSSA
Chiumello D. (Milano)	17/10/2015	11:00-13:00	AUDITORIUM EUROPA
Cillo U. (Padova)	15/10/2015	16:30-18:30	SALA MAGENTA B
Cinnella G. (Foggia)	16/10/2015	08:30-10:30	SALA ITALIA
Clemente A. (Roma)	15/10/2015	09:00-11:00	SALA ITALIA
Colini Baldeschi G. (Roma)	15/10/2015	15:00-16:30	SALA INDACO
Coluzzi F. (Roma)	17/10/2015	09:00-11:00	SALA MAGENTA B
Conti G. (Roma)	14/10/2015	17:30-19:00	AUDITORIUM EUROPA
	15/10/2015	12:00-13:00	SALA MAGENTA B
	16/10/2015	11:00-12:30	SALA MAGENTA A
	16/10/2015	15:00-16:00	SALA ROSSA
	16/10/2015	16:00-18:00	AUDITORIUM EUROPA
Cook T. (Bath)	15/10/2015	14:30-16:30	SALA ITALIA

| data | orario | sala |

Corcione A. (Napoli)	15/10/2015	09:00-11:00	SALA MAGENTA B
	15/10/2015	12:00-13:00	SALA MAGENTA B
	15/10/2015	14:30-16:30	SALA BIANCA
	15/10/2015	16:30-18:30	AUDITORIUM EUROPA
	16/10/2015	10:30-12:30	SALA BIANCA
Cossarizza A. (Modena)	14/10/2015	11:00-16:00	SALA ROSSA
	15/10/2015	09:00-11:00	AUDITORIUM EUROPA
Costantini A. (Chieti)	15/10/2015	09:00-11:00	SALA MAGENTA A
Cuomo A. (Napoli)	15/10/2015	16:30-18:30	AUDITORIUM EUROPA
	16/10/2015	16:00-18:00	SALA MAGENTA A
D'Andrea R. (Bologna)	16/10/2015	08:30-10:30	SALA ROSSA
	17/10/2015	09:00-11:05	AREA ESPOSITIVA
	17/10/2015	11:00-12:03	SALA ROSSA
Dal Monte D. (Ravenna)	17/10/2015	09:00-11:00	SALA INDACO
Dambrosio M. (Foggia)	15/10/2015	11:00-13:00	SALA MAGENTA A
	15/10/2015	13:00-14:00	AREA ESPOSITIVA
	16/10/2015	16:00-18:00	SALA INDACO
Danelli G. (Cremona)	14/10/2015	14:00-17:30	SALA INDACO
	16/10/2015	08:30-10:30	SALA MAGENTA A
Davoli M. (Reggio Emilia)	16/10/2015	16:00-18:00	SALA INDACO
De Backer D. (Brussels)	15/10/2015	11:30-13:00	SALA ITALIA
	15/10/2015	11:30-13:00	SALA ITALIA
De Berardinis G.M. (Roma)	15/10/2015	09:00-11:00	SALA ITALIA
De Blasi R.A. (Roma)	16/10/2015	14:00-16:00	SALA MAGENTA A
De Cosmo G. (Roma)	16/10/2015	16:00-18:00	SALA MAGENTA B
	16/10/2015	16:00-18:00	SALA MAGENTA B
De Gasperi A. (Milano)	17/10/2015	09:00-11:05	AREA ESPOSITIVA
	17/10/2015	11:00-13:00	SALA MAGENTA B
	17/10/2015	11:00-13:00	SALA MAGENTA B
De Gaudio A.R. (Firenze)	15/10/2015	09:00-11:00	AUDITORIUM EUROPA
	16/10/2015	14:00-16:00	AUDITORIUM EUROPA
	16/10/2015	16:00-18:00	AUDITORIUM EUROPA
De Negri P. (Cesena)	16/10/2015	14:00-16:00	SALA MAGENTA B
De Nicola A. (Castellammare di Stabia)	15/10/2015	15:00-15:30	SALA ROSSA
De Nittis N. (Roma)	14/10/2015	08:30-13:00	SALA INDACO
	14/10/2015	08:30-13:00	SALA INDACO
De Pascale G. (Roma)	16/10/2015	10:30-12:30	AUDITORIUM EUROPA
de Robertis E. (Napoli)	16/10/2015	14:00-16:30	SALA BIANCA
De Rosa R.C. (Pozzuoli)	15/10/2015	13:00-14:30	SALA ITALIA
De Tonetti G. (Genova)	17/10/2015	09:00-11:00	SALA INDACO
Dekel S. (Bologna)	15/10/2015	13:00-14:00	AREA ESPOSITIVA
Dell'Atti I. (Chieti)	14/10/2015	10:30-15:00	SALA MAGENTA A

| data | orario | sala |

Della Corte F. (Novara)	15/10/2015	13:00-14:00	AREA ESPOSITIVA
	16/10/2015	08:30-10:30	SALA INDACO
	17/10/2015	11:00-13:00	SALA ITALIA
Di Giacinto I. (Bologna)	14/10/2015	10:30-15:00	SALA MAGENTA A
	15/10/2015	09:00-11:00	SALA BIANCA
Di Iorio C. (Napoli)	16/10/2015	11:00-12:30	SALA MAGENTA A
Di Marco P. (Roma)	15/10/2015	13:00-14:00	AREA ESPOSITIVA
	16/10/2015	08:30-10:30	SALA ITALIA
	16/10/2015	08:30-10:30	SALA ITALIA
Di Nino G. (Bologna)	15/10/2015	09:00-11:00	SALA MAGENTA B
	16/10/2015	10:30-12:30	SALA BIANCA
Divella M. (Udine)	14/10/2015	14:00-17:30	SALA INDACO
Donati A. (Ancona)	14/10/2015	11:00-16:00	SALA ROSSA
	15/10/2015	09:00-11:00	AUDITORIUM EUROPA
Esposito C. (Napoli)	15/10/2015	11:00-13:00	SALA MAGENTA A
Facco E. (Padova)	17/10/2015	09:00-11:00	SALA MAGENTA A
Faenza S. (Bologna)	15/10/2015	16:30-18:30	SALA MAGENTA B
	16/10/2015	10:30-12:30	AUDITORIUM EUROPA
	17/10/2015	11:00-13:00	AUDITORIUM EUROPA
Fanelli A. (Bologna)	14/10/2015	14:00-17:30	SALA INDACO
	15/10/2015	09:00-11:00	SALA MAGENTA B
	16/10/2015	14:00-16:00	SALA MAGENTA B
	17/10/2015	11:00-13:00	SALA MAGENTA A
Fanelli G. (Parma)	15/10/2015	16:30-18:30	SALA INDACO
Farnia A. (Treviso)	14/10/2015	11:00-13:00	SALA MAGENTA B
	14/10/2015	14:00-17:00	SALA MAGENTA B
	16/10/2015	14:00-16:00	SALA ITALIA
Feltracco P. (Padova)	15/10/2015	16:30-18:30	SALA MAGENTA B
	16/10/2015	16:00-18:00	SALA MAGENTA B
	16/10/2015	16:00-18:00	SALA MAGENTA B
Feri M. (Arezzo)	15/10/2015	12:18-13:00	SALA ROSSA
Filipescu D. (Bucarest)	16/10/2015	16:00-17:30	SALA ITALIA
Finco G. (Cagliari)	15/10/2015	16:30-18:30	SALA MAGENTA A
	17/10/2015	09:00-11:00	SALA MAGENTA B
Folke L. (Stoccolma)	16/10/2015	14:00-16:00	SALA MAGENTA A
Forfori F. (Pisa)	14/10/2015	11:00-16:00	SALA ROSSA
Fracasso F. (Roma)	15/10/2015	14:30-16:30	SALA MAGENTA B
Frat J.P. (Poitiers)	15/10/2015	10:30-11:30	SALA INDACO
Frattari A. (Montesilvano)	14/10/2015	09:00-11:00	SALA MAGENTA B
	14/10/2015	11:00-13:00	SALA MAGENTA B
	14/10/2015	14:00-17:00	SALA MAGENTA B
	15/10/2015	14:30-16:30	SALA MAGENTA A

| data | orario | sala |

Frova G. (Milano)	14/10/2015	09:00-10:30	SALA MAGENTA A
	14/10/2015	10:30-15:00	SALA MAGENTA A
	15/10/2015	09:00-11:00	SALA BIANCA
Fumagalli R. (Milano)	15/10/2015	09:00-11:00	AUDITORIUM EUROPA
	15/10/2015	11:30-12:30	SALA INDACO
	17/10/2015	11:00-13:00	SALA MAGENTA B
Fusari M. (Ravenna)	15/10/2015	11:00-13:00	SALA MAGENTA A
	15/10/2015	11:00-13:00	SALA MAGENTA A
	15/10/2015	15:00-16:05	AREA ESPOSITIVA
Fusco P. (L'Aquila)	15/10/2015	09:00-11:00	SALA ITALIA
	15/10/2015	16:30-18:30	SALA INDACO
Gazzerro G. (Napoli)	14/10/2015	14:00-17:30	SALA INDACO
	15/10/2015	16:30-18:30	SALA INDACO
Ghisi D. (Bologna)	14/10/2015	08:30-13:00	SALA INDACO
	14/10/2015	08:30-13:00	SALA INDACO
	15/10/2015	16:30-18:30	SALA INDACO
Giannini A. M. (Milano)	16/10/2015	14:00-16:30	SALA BIANCA
	16/10/2015	14:00-16:30	SALA BIANCA
	17/10/2015	11:00-13:00	SALA BIANCA
	17/10/2015	11:00-13:00	SALA BIANCA
Giarratano A. (Palermo)	15/10/2015	13:00-14:00	AREA ESPOSITIVA
	16/10/2015	16:00-18:00	SALA MAGENTA A
Girardis M. (Modena)	14/10/2015	09:00-11:00	SALA ROSSA
	16/10/2015	11:00-12:30	SALA MAGENTA A
	16/10/2015	14:00-16:00	AUDITORIUM EUROPA
	16/10/2015	16:00-16:30	SALA ROSSA
	17/10/2015	09:00-11:00	SALA BIANCA
Giuliani E. (Modena)	15/10/2015	11:30-12:00	SALA MAGENTA B
Giunta F. (Pisa)	15/10/2015	13:00-14:00	AREA ESPOSITIVA
	16/10/2015	10:30-12:30	SALA ITALIA
Goldik Z. (Haifa)	15/10/2015	11:00-11:30	SALA ITALIA
Gordini G. (Bologna)	15/10/2015	16:30-18:30	SALA MAGENTA B
Gorni K.O.T. (Milano)	16/10/2015	10:30-12:30	SALA MAGENTA B
Griffiths R. (Londra)	15/10/2015	16:30-18:30	SALA ITALIA
Gristina G. R. (Roma)	15/10/2015	12:18-13:00	SALA ROSSA
Gritti P. (Bergamo)	17/10/2015	11:00-13:00	SALA INDACO
Guarino A. (Milano)	14/10/2015	09:00-10:30	SALA MAGENTA A
	14/10/2015	10:30-15:00	SALA MAGENTA A
Guarracino F. (Pisa)	16/10/2015	11:00-12:30	SALA MAGENTA A
Hoelt A. (Bonn)	16/10/2015	16:00-17:30	SALA ITALIA
Iapichino G. (Milano)	17/10/2015	09:00-11:00	SALA BIANCA
Innamorato M. (Ravenna)	17/10/2015	09:00-11:00	SALA INDACO
Ivani G. (Torino)	17/10/2015	11:00-13:00	SALA MAGENTA A

| data | orario | sala |

La Greca A. (Roma)	16/10/2015	15:00-16:00	SALA ROSSA
Ladiana N. (Milano)	16/10/2015	10:30-12:30	SALA BIANCA
Lampugnani E. (Genova)	15/10/2015	16:30-18:30	SALA BIANCA
Lega P. (Faenza)	16/10/2015	14:00-16:00	SALA MAGENTA A
Leonardi C. (Roma)	15/10/2015	16:30-18:30	AUDITORIUM EUROPA
Lewis Russel E. (Bologna)	14/10/2015	09:00-11:00	SALA ROSSA
Leykin Y. (Pordenone)	15/10/2015	16:30-18:30	SALA MAGENTA A
	17/10/2015	09:00-11:00	SALA MAGENTA B
Liumbruno G.M. (Roma)	17/10/2015	11:00-13:00	SALA MAGENTA B
Livigni S. (Torino)	17/10/2015	11:00-13:00	SALA BIANCA
Lo Presti C. (Roma)	15/10/2015	15:00-16:05	AREA ESPOSITIVA
	16/10/2015	13:00-14:00	AREA ESPOSITIVA
	16/10/2015	16:00-18:00	SALA MAGENTA A
Locatelli A. (Cuneo)	14/10/2015	09:00-17:30	SALA BIANCA
	14/10/2015	09:00-17:30	SALA BIANCA
	15/10/2015	11:00-13:00	AUDITORIUM EUROPA
	15/10/2015	11:00-13:00	AUDITORIUM EUROPA
	16/10/2015	10:30-12:30	SALA INDACO
Locatelli C.A. (Pavia)	16/10/2015	08:30-10:30	SALA INDACO
Loggi S. (Ancona)	14/10/2015	09:00-11:00	SALA MAGENTA B
	14/10/2015	14:00-17:00	SALA MAGENTA B
	15/10/2015	14:30-16:30	SALA MAGENTA A
Lomartire N. (Sora)	14/10/2015	09:00-11:00	SALA MAGENTA B
	14/10/2015	11:00-13:00	SALA MAGENTA B
	14/10/2015	14:00-17:00	SALA MAGENTA B
	15/10/2015	14:30-16:30	SALA MAGENTA A
Lonati D. (Pavia)	16/10/2015	08:30-10:30	SALA INDACO
Lorini F.L. (Bergamo)	14/10/2015	09:00-17:30	SALA BIANCA
	14/10/2015	09:00-17:30	SALA BIANCA
	15/10/2015	16:30-18:30	SALA MAGENTA A
	16/10/2015	10:30-12:30	SALA INDACO
	16/10/2015	10:30-12:30	SALA INDACO
	17/10/2015	09:00-11:00	SALA ITALIA
Lupini G. (Roma)	15/10/2015	14:30-16:30	SALA MAGENTA B
	16/10/2015	08:30-10:30	SALA MAGENTA B
Maggiore S.M. (Chieti)	15/10/2015	10:30-11:30	SALA INDACO
	17/10/2015	11:00-13:00	AUDITORIUM EUROPA
Maisano C. (Roma)	15/10/2015	09:00-11:00	SALA MAGENTA B
Malacarne P. (Pisa)	15/10/2015	14:30-16:30	SALA BIANCA
	16/10/2015	14:00-16:00	AUDITORIUM EUROPA
	17/10/2015	09:00-11:05	AREA ESPOSITIVA
	17/10/2015	11:00-13:00	SALA BIANCA
Manassero A. (Cuneo)	16/10/2015	08:30-10:30	SALA MAGENTA A

| data | orario | sala |

Mangiafico S. (Firenze)	17/10/2015	11:00-13:00	SALA INDACO
Marchesi G. (Bergamo)	15/10/2015	12:00-13:00	SALA MAGENTA B
Marin P. (Genova)	15/10/2015	14:30-16:30	SALA MAGENTA B
	16/10/2015	08:30-10:30	SALA MAGENTA B
Marinangeli F. (L'aquila)	17/10/2015	11:00-12:03	SALA ROSSA
Martorano P. P. (Ancona)	14/10/2015	09:00-11:00	SALA MAGENTA B
	14/10/2015	11:00-13:00	SALA MAGENTA B
	14/10/2015	14:00-17:00	SALA MAGENTA B
	16/10/2015	10:30-11:00	SALA MAGENTA A
	16/10/2015	14:00-16:00	SALA ITALIA
Mascia L. (Torino)	17/10/2015	11:00-13:00	SALA INDACO
Matarazzo T. (Ferrara)	16/10/2015	13:00-14:00	AREA ESPOSITIVA
Matot I. (Tel Aviv)	16/10/2015	16:00-17:30	SALA ITALIA
Mattia C. (Roma)	17/10/2015	09:00-11:00	SALA MAGENTA B
Maynar J. (Vitoria)	15/10/2015	11:30-12:30	SALA INDACO
Mazzon D. (Belluno)	15/10/2015	14:30-16:30	SALA BIANCA
Meattelli M. (Perugia)	14/10/2015	09:00-10:30	SALA MAGENTA A
	14/10/2015	10:30-15:00	SALA MAGENTA A
Melotti R.M. (Bologna)	15/10/2015	09:00-11:00	SALA MAGENTA A
	15/10/2015	12:00-13:00	SALA MAGENTA B
	15/10/2015	14:30-16:30	AUDITORIUM EUROPA
	15/10/2015	15:00-16:30	SALA INDACO
	15/10/2015	16:30-18:30	AUDITORIUM EUROPA
	17/10/2015	11:00-13:00	SALA MAGENTA A
Menarini M. (Bologna)	14/10/2015	10:30-15:00	SALA MAGENTA A
Meneghini L. (Padova)	15/10/2015	16:30-18:30	SALA BIANCA
Merefo N. (Genova)	14/10/2015	09:00-10:30	SALA MAGENTA A
	14/10/2015	10:30-15:00	SALA MAGENTA A
Merli G. (Milano)	14/10/2015	09:00-10:30	SALA MAGENTA A
	14/10/2015	10:30-15:00	SALA MAGENTA A
	15/10/2015	09:00-11:00	SALA BIANCA
Messori A. (Firenze)	16/10/2015	08:30-10:30	SALA BIANCA
	16/10/2015	08:30-10:30	SALA BIANCA
Micaglio M. (Firenze)	14/10/2015	09:00-10:30	SALA MAGENTA A
	14/10/2015	10:30-15:00	SALA MAGENTA A
	15/10/2015	16:30-18:30	SALA MAGENTA A
Milella L. (Bari)	15/10/2015	16:30-18:30	SALA BIANCA
Mistraletti G. (Milano)	17/10/2015	11:00-13:00	SALA BIANCA
Mondardini M.C. (Bologna)	16/10/2015	08:30-10:30	SALA BIANCA
Mondello E. (Messina)	15/10/2015	09:00-11:00	SALA MAGENTA A
	16/10/2015	13:00-14:00	AREA ESPOSITIVA
Monnet X. (Parigi)	17/10/2015	09:00-11:00	SALA ITALIA
	17/10/2015	09:00-11:00	SALA ITALIA

| data | orario | sala |

Monti G.P. (Milano)	15/10/2015	09:00-11:00	AUDITORIUM EUROPA
	15/10/2015	11:30-12:30	SALA INDACO
Monzani R. (Milano)	15/10/2015	09:00-11:00	SALA MAGENTA B
	16/10/2015	10:30-12:30	SALA BIANCA
Mordini F. (Bologna)	17/10/2015	09:00-11:00	SALA ROSSA
Morelli A. (Roma)	14/10/2015	11:00-16:00	SALA ROSSA
	15/10/2015	09:00-11:00	AUDITORIUM EUROPA
Mossetti V. (Torino)	14/10/2015	14:00-17:30	SALA INDACO
Nava S. (Bologna)	16/10/2015	16:00-18:00	AUDITORIUM EUROPA
Navalesi P. (Milano)	16/10/2015	11:00-12:30	SALA MAGENTA A
	16/10/2015	16:00-18:00	AUDITORIUM EUROPA
Nolli M. (Piacenza)	14/10/2015	10:30-15:00	SALA MAGENTA A
	15/10/2015	09:00-11:00	SALA MAGENTA B
	15/10/2015	14:30-16:30	SALA ITALIA
Oppizzi M. (Milano)	14/10/2015	09:00-17:30	SALA BIANCA
	14/10/2015	09:00-17:30	SALA BIANCA
	15/10/2015	11:00-13:00	AUDITORIUM EUROPA
Ori C. (Padova)	15/10/2015	15:00-16:05	AREA ESPOSITIVA
Ostermann M.E. (Londra)	15/10/2015	13:00-14:00	SALA MAGENTA A
Pace M.C. (Napoli)	16/10/2015	10:30-12:30	SALA BIANCA
Padovani E. (Bologna)	15/10/2015	14:30-15:00	SALA INDACO
Palermo S. (Savona)	16/10/2015	14:00-16:00	SALA MAGENTA B
Paoletti F. (Perugia)	15/10/2015	09:00-11:00	SALA MAGENTA A
Papa A. (Napoli)	15/10/2015	09:00-11:00	SALA MAGENTA A
	15/10/2015	15:00-16:30	SALA INDACO
Pasero D. (Torino)	14/10/2015	11:00-16:00	SALA ROSSA
Pasini L. (Bologna)	14/10/2015	10:30-15:00	SALA MAGENTA A
Pasqualin A. (Verona)	17/10/2015	11:00-13:00	SALA INDACO
Peinetti F. (Aosta)	15/10/2015	11:00-13:00	AUDITORIUM EUROPA
Pelaia P. (Ancona)	15/10/2015	09:00-11:00	SALA ROSSA
	16/10/2015	08:30-10:30	SALA MAGENTA B
Pellis T. (Roveredo In Piano)	16/10/2015	08:30-10:30	AUDITORIUM EUROPA
	17/10/2015	11:00-13:00	SALA ITALIA
Pelosi P. (Genova)	16/10/2015	13:00-14:00	AREA ESPOSITIVA
	16/10/2015	16:00-17:30	SALA ITALIA
	16/10/2015	16:00-17:30	SALA ITALIA
	17/10/2015	11:00-13:00	AUDITORIUM EUROPA
Perel A. (Tel Aviv)	15/10/2015	13:00-14:30	SALA ITALIA
	15/10/2015	13:00-14:30	SALA ITALIA
	15/10/2015	13:00-14:30	SALA ITALIA

| data | orario | sala |

Petrini F. (Pescara)	14/10/2015	09:00-10:30	SALA MAGENTA A
	14/10/2015	10:30-15:00	SALA MAGENTA A
	15/10/2015	11:00-11:30	SALA ITALIA
	15/10/2015	14:30-16:30	SALA ITALIA
	15/10/2015	14:30-16:30	SALA ITALIA
	17/10/2015	11:00-13:00	SALA MAGENTA B
Petrolini V. (Pavia)	16/10/2015	08:30-10:30	SALA INDACO
Piacevoli Q. (Roma)	16/10/2015	16:00-18:00	SALA MAGENTA A
Piastra M. (Roma)	16/10/2015	10:30-12:30	SALA MAGENTA B
	16/10/2015	10:30-12:30	SALA MAGENTA B
Piccinini L. (Milano)	15/10/2015	12:00-13:00	SALA MAGENTA B
Piccioni F. (Milano)	16/10/2015	16:00-18:00	SALA MAGENTA B
Pittiruti M. (Roma)	16/10/2015	15:00-16:00	SALA ROSSA
	16/10/2015	16:00-18:00	SALA MAGENTA A
Pittoni G. (Padova)	15/10/2015	11:00-12:17	SALA ROSSA
Proietti R. (Roma)	15/10/2015	16:30-18:30	AUDITORIUM EUROPA
Pugliese F. (Roma)	15/10/2015	16:30-18:30	SALA MAGENTA B
Quintel M. (Göttingen)	17/10/2015	11:00-13:00	AUDITORIUM EUROPA
Racca F. (Alessandria)	15/10/2015	15:00-16:05	AREA ESPOSITIVA
	16/10/2015	10:30-12:30	SALA MAGENTA B
	16/10/2015	10:30-12:30	SALA MAGENTA B
Rachedi N. (Livorno)	16/10/2015	08:30-10:30	SALA MAGENTA B
Rago R. (Pisa)	16/10/2015	10:30-12:30	SALA BIANCA
Rainaldi M.P. (Bologna)	15/10/2015	15:00-16:05	AREA ESPOSITIVA
	17/10/2015	09:00-11:05	AREA ESPOSITIVA
Ramsay M.A. E. (Dallas)	15/10/2015	13:00-14:30	SALA ITALIA
	16/10/2015	14:00-16:00	SALA ITALIA
Ranieri V.M. (Torino)	16/10/2015	10:30-12:30	AUDITORIUM EUROPA
	16/10/2015	10:30-12:30	AUDITORIUM EUROPA
Reynaud F. (Casoria)	17/10/2015	11:00-13:00	SALA MAGENTA A
Ricard J.D. (Parigi)	15/10/2015	10:30-11:30	SALA INDACO
Ricci Z. (Roma)	16/10/2015	10:30-12:30	AUDITORIUM EUROPA
Riccioni L. (Roma)	15/10/2015	14:30-16:30	SALA BIANCA
	17/10/2015	11:00-13:00	SALA BIANCA
Rispoli F. (Napoli)	15/10/2015	14:30-16:30	SALA MAGENTA B
	16/10/2015	08:30-10:30	SALA MAGENTA B
Ristagno G. (Palermo)	16/10/2015	08:30-10:30	AUDITORIUM EUROPA
Ristagno G. (Palermo)	17/10/2015	11:00-13:00	SALA ITALIA
Rocco M. (Roma)	15/10/2015	09:00-11:00	SALA ROSSA
	15/10/2015	13:00-14:00	AREA ESPOSITIVA
	15/10/2015	14:30-16:30	AUDITORIUM EUROPA
	16/10/2015	14:00-16:00	SALA MAGENTA A

| data | orario | sala |

Ronco C. (Vicenza)	15/10/2015	13:00-14:00	SALA MAGENTA A
	16/10/2015	17:30-18:00	SALA ITALIA
Rondelli V. (Novara)	17/10/2015	11:00-13:00	SALA MAGENTA A
Ronzoni S. (Roma)	16/10/2015	16:00-18:00	SALA INDACO
Rossi M. (Roma)	15/10/2015	15:00-16:05	AREA ESPOSITIVA
	16/10/2015	14:00-16:00	SALA MAGENTA B
	17/10/2015	09:00-11:00	SALA MAGENTA A
Rossolini G.M. (Siena/Firenze)	14/10/2015	09:00-11:00	SALA ROSSA
	16/10/2015	14:00-16:00	AUDITORIUM EUROPA
Ruberto F. (Roma)	15/10/2015	11:00-13:00	AUDITORIUM EUROPA
Rubulotta F. (Londra)	15/10/2015	11:30-13:00	SALA ITALIA
Sammartino M. (Roma)	15/10/2015	16:30-18:30	SALA BIANCA
	15/10/2015	16:30-18:30	SALA ITALIA
	16/10/2015	13:00-14:00	AREA ESPOSITIVA
Sandroni C. (Roma)	16/10/2015	08:30-10:30	AUDITORIUM EUROPA
	17/10/2015	11:00-13:00	SALA ITALIA
Sanguinetti M. (Roma)	17/10/2015	09:00-11:00	SALA BIANCA
Santangelo E. (Catanzaro)	15/10/2015	16:30-18:30	SALA MAGENTA A
Sarti A. (Firenze)	14/10/2015	09:00-17:30	SALA BIANCA
	14/10/2015	09:00-17:30	SALA BIANCA
Savoia G. (Napoli)	15/10/2015	14:30-16:30	AUDITORIUM EUROPA
	15/10/2015	16:30-18:30	AUDITORIUM EUROPA
	16/10/2015	14:00-16:00	SALA MAGENTA B
Scapigliati A. (Roma)	16/10/2015	08:30-10:30	AUDITORIUM EUROPA
Scolletta S. (Siena)	14/10/2015	11:00-16:00	SALA ROSSA
Scoppettuolo G.C. (Roma)	16/10/2015	15:00-16:00	SALA ROSSA
Semeraro F. (Bologna)	16/10/2015	08:30-10:30	AUDITORIUM EUROPA
	16/10/2015	14:00-16:30	SALA BIANCA
	17/10/2015	09:00-11:05	AREA ESPOSITIVA
Servillo G. (Napoli)	16/10/2015	08:30-10:30	SALA ITALIA
	16/10/2015	13:00-14:00	AREA ESPOSITIVA
Slama M. (Parigi)	17/10/2015	09:00-11:00	SALA ITALIA
Solca M.E. (Milano)	15/10/2015	16:30-18:30	SALA ITALIA
	15/10/2015	16:30-18:30	SALA ITALIA
	16/10/2015	13:00-14:00	AREA ESPOSITIVA
	16/10/2015	16:00-18:00	SALA INDACO
Sorbello M. (Catania)	14/10/2015	10:30-15:00	SALA MAGENTA A
	15/10/2015	09:00-11:00	SALA BIANCA
Stefani R. (Roma)	15/10/2015	11:00-13:00	SALA BIANCA
Taddei S. (Bologna)	15/10/2015	11:00-13:00	SALA MAGENTA A
Tedesco M. (Manduria)	14/10/2015	08:30-13:00	SALA INDACO
	14/10/2015	08:30-13:00	SALA INDACO
	16/10/2015	10:30-12:30	SALA ITALIA

| data | orario | sala |

Tetta C. (Bad Homburg)	15/10/2015	13:00-14:00	SALA MAGENTA A
Timmermann A. (Berlino)	15/10/2015	09:00-11:00	SALA BIANCA
Tognù A. (Bologna)	14/10/2015	14:00-17:30	SALA INDACO
	16/10/2015	10:30-12:30	SALA ITALIA
Tomassetti M. (Roma)	14/10/2015	08:30-13:00	SALA INDACO
	14/10/2015	08:30-13:00	SALA INDACO
	16/10/2015	10:30-12:30	SALA ITALIA
Tommasino C. (Milano)	17/10/2015	09:00-11:00	SALA MAGENTA A
Torrano V. (Cornegliano Laudense)	16/10/2015	08:30-10:30	SALA MAGENTA A
Tripodi R. (Roma)	15/10/2015	14:30-16:30	SALA MAGENTA B
	15/10/2015	14:30-16:30	SALA MAGENTA B
	16/10/2015	08:30-10:30	SALA MAGENTA B
Tritapepe L. (Roma)	14/10/2015	09:00-17:30	SALA BIANCA
	14/10/2015	09:00-17:30	SALA BIANCA
	16/10/2015	10:30-12:30	SALA INDACO
	17/10/2015	09:00-11:00	SALA ITALIA
Tufano R. (Napoli)	16/10/2015	15:00-16:00	SALA ROSSA
Tumolo M. (Genova)	15/10/2015	11:00-13:00	SALA BIANCA
Ugolini G. (Bologna)	16/10/2015	16:00-18:00	SALA INDACO
Urbino R. (Torino)	16/10/2015	10:30-12:30	SALA MAGENTA B
Vellucci R. (Firenze)	16/10/2015	16:00-18:00	SALA MAGENTA A
Venuti F.S. (Messina)	15/10/2015	11:00-12:17	SALA ROSSA
Vernero S. (Bologna)	15/10/2015	14:30-16:30	AUDITORIUM EUROPA
Vesce G. (Napoli)	17/10/2015	11:00-13:00	SALA MAGENTA A
Vetta F. (Roma)	15/10/2015	16:30-18:30	SALA ITALIA
Vezzani G. (Parma)	16/10/2015	14:00-16:00	SALA MAGENTA A
Viale P. (Bologna)	14/10/2015	09:00-11:00	SALA ROSSA
	16/10/2015	14:00-16:00	AUDITORIUM EUROPA
	16/10/2015	14:00-16:00	AUDITORIUM EUROPA
Volta C.A. (Ferrara)	16/10/2015	08:30-10:30	SALA ROSSA
	17/10/2015	09:00-11:00	SALA MAGENTA A
Volta G. (Bologna)	17/10/2015	09:00-11:05	AREA ESPOSITIVA
Volturo P. (Roma)	14/10/2015	08:30-13:00	SALA INDACO
Zamperetti N. (Vicenza)	15/10/2015	14:30-16:30	SALA BIANCA
	15/10/2015	14:30-16:30	SALA BIANCA
	16/10/2015	14:00-16:30	SALA BIANCA
Zanello M. (Bologna)	15/10/2015	11:00-13:00	SALA BIANCA
	15/10/2015	13:00-14:00	AREA ESPOSITIVA
	16/10/2015	08:30-10:30	SALA ITALIA
	17/10/2015	11:00-13:00	SALA INDACO

Grazie al contributo di

SPONSOR PLATINO

Medtronic

SPONSOR ORO



SPONSOR ARGENTO

ABBVIE
ACELITY
DRAEGER MEDICAL
ESTOR
FRESENIUS KABI e FRESENIUS MEDICAL CARE
ORION PHARMA

SPONSOR

3M Italia
ACRAF ANGELINI
ADI
AFERETICA
AIR LIQUIDE SANITA' SERVICE
ANTONIO DELFINO EDITORE
ASTELLAS PHARMA
B.BRAUN AVITUM
B.BRAUN
BASILEA PHARMACEUTICA
BELLCO
BIOTEST
BMC Tec
COOK ITALIA
DEAS
EDWARDS LIFESCIENCES
EUROME - HP Platinum Partner - AMD
FIDENZA VILLAGE LUXURY SHOPPING DESTINATION
FISHER & PAYKEL HEALTHCARE
FUJIFILM SONOSITE
GE HEALTHCARE
GRUNENTHAL
HILL ROM
INTERSURGICAL
KARL STORZ ENDOSCOPIA

KEDRION
JOHNSON & JOHNSON
LAERDAL
LINET
MAQUET
MEDCOMTECH
MINDRAY MEDICAL
MOVI
MULTIOSSIGEN
NEURON GUARD
NIHON KOHDEN
NORGINE
PHILIPS
PICCIN NUOVA LIBRERIA
PIRAMAL CRITICAL CARE
SAMSUNG
SEDA
SIARE
SMITHS MEDICAL ITALIA
TECNOHEALTH
TELEFLEX MEDICAL
TRICE
VERATHON MEDICAL EUROPE
VIVISOL
ZOLL MEDICAL



Segreteria Scientifica



Sede Nazionale
Viale dell'Università, 11 - 00185 Roma
Tel. +39 06 4452816
Presidenza: +39 06 30 15 3226
segreteria@siaarti.it
www.siaarti.it

Segreteria Organizzativa/Organizing Secretariat



AIM Group International - Sede di Roma
Via Flaminia, 1068 - 00189 Roma
Tel. +39 06 33.05.31 - Fax +39 06 33.05.32.29
siaarti2015@aimgroup.eu



Clicca "Mi Piace" e inviaci le foto e i commenti al Congresso
www.facebook.com/SIAARTI

Siamo lieti di invitarla al nostro Simposio Scientifico alla SIAARTI 2015

Come Possiamo Migliorare le Pratiche Pre-Operatorie Rimanendo Non Invasivi

Luogo: Sala Italia, Palazzo della Cultura e dei Congressi, Bologna

Data: Giovedì, 15 Ottobre, dalle 13.00 alle 14.30
Verrà offerto il pranzo

Moderatore: Prof. Azriel PEREL

Speakers:



Il Cervello Non è Solo un Numero - Applicazioni del Monitoraggio Cerebrale in Anestesia

Michael RAMSAY, MD, FRCA

Chairman Department of Anesthesiology and Pain Management,
Baylor University Medical Center and Research Institute,
President Baylor Research Institute, Dallas, Texas



Il Monitoraggio Continuo e Non Invasivo di Parametri Fisiologici: Una Relazione Esperienziale

Rosanna Carmela DE ROSA, MD

Dirigente Medico I livello presso UOC di Anestesia e TIPO
Ospedale Monaldi, Napoli, Italia



Monitoraggio Non Invasivo del Rilascio di Ossigeno: Nuove Frontiere

Azriel PEREL, MD

Professor of Anesthesiology and Intensive Care,
Sheba Medical Center, Tel Aviv University,
Tel Aviv, Israel



Per maggiori informazioni, visita il nostro stand # 33-34-35.